magazín
LEO
®
8
2000
45 Kč
ČÍSLO 1 NA ČESKÉM TRHU
www.leo.cz

LÁKAVÉ EROTICKÉ

KRÁSNÉ DÍVKY PRO KRÁSNÉ DNY

IVETA
Onanie mě přivádí k šílenství

LAILA
Umím to jako žádná jiná

magazín LEO 10 LET S VÁMI

GALERIE pornohvězd

Kamila
Jenom se dotknu bradavek, už teču

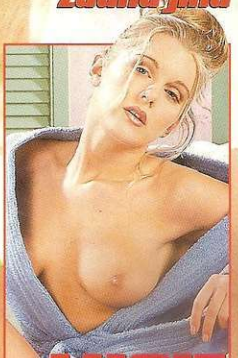

LUCIE
Po koupání to mám nejraději

ŠANCE PRO VÁS
svlékněte se a vyhrajte

ALENA
Jak se ti líbí moje kundička

MLADEŽI DO 18 LET NEPRODEJNÉ

08
9 771211 447007

MÁME UŽ VŠECHNY DÍRKY ROZTAŽENÉ!

0609 312 766

TIS Praha, P.O. BOX 164, Praha 3, 38 Kč/min. Pouze pro starší 18 let. Tuto službu neposkytuje Český Telecom, a.s. V provozu od 22 do 06 hodin.

Zavolej a pobav se!

0609 112 639

TIS Praha, P.O. BOX 164, Praha 3, 38 Kč/min. Tuto službu neposkytuje Český Telecom, a.s. V provozu 24 hodin denně.

CHYBÍŠ MI, VOLEJ!

SOUKROMÉ PŘÍBĚHY!

TMR, P.O. BOX 98, Praha 3, 38 Kč/min. Tuto službu neposkytuje Český Telecom, a.s. V provozu 24 hodin denně.

0609 119 729

CHCI TĚ SLYŠET!

0609 112 620

TIS Praha, P.O. BOX 164, Praha 3, 38 Kč/min. Tuto službu neposkytuje Český Telecom, a.s. V provozu 24 hodin denně.

0609 112 721

TIS Praha, P.O. BOX 164, Praha 3, 38 Kč/min. Tuto službu neposkytuje Český Telecom, a.s. V provozu 24 hodin denně.

Zažiješ prima chvilky!

0609 123 757

Erika a.s., P.O.BOX 71, Praha 415, 149 00, 38 Kč/min. Tuto službu neposkytuje Český Telecom, a.s. V provozu 24 hodin denně.

POVÍM TI, CO DĚLÁME!

0609 119 198

TMR, P.O. BOX 98, Praha 3, 38 č/ min. Tuto službu neposkytuje Český Telecom, a.s. V provozu 24 hodin denně.

0609 112 702

Čekám tě, zahrajeme si na fanty!

TIS Praha, P.O.BOX 164, Praha 3, 38 Kč/min. Tuto službu neposkytuje Český Telecom, a.s. V provozu 24 hodin denně.

0609 112 668

Jsem tu jen pro tebe!

TIS Praha, P.O.BOX 164, Praha 3, 38 Kč/min. Tuto službu neposkytuje Český Telecom, a.s. V provozu 24 hodin denně.

0609 111 662

Bez předsudků!

ARA T., P.O.BOX 36, Praha 4, 38 Kč/min. Tuto službu neposkytuje Český Telecom, a.s. V provozu 24 hodin denně.

0609 123 019

Nenechávej si ho pro sebe!

Erika a.s., P.O.BOX 71, Praha 415, 149 00, 38 Kč/min. Tuto službu neposkytuje Český Telecom, a.s. V provozu 24 hodin denně.

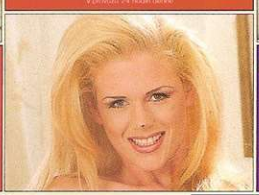

0609 319 166

Šoustej mě VIBRÁTOREM

TMR, P.O.Box 98, Praha 3, 38 Kč/min. Pouze pro starší 18 let. Tuto službu neposkytuje Český Telecom a.s. V provozu od 22 do 06 hodin.

0609 112 646

MÁM RÁDA NĚŽNOSTI

TIS Praha, P.O.BOX 164, Praha 3, 38 Kč/min. Tuto službu neposkytuje Český Telecom, a.s. V provozu 24 hodin denně.

0609 312 707

Jsem nadržená běhna

TIS Praha, P.O.BOX 164, Praha 3, 38 Kč/min. Tuto službu neposkytuje Český Telecom, a.s. V provozu 22 - 06 hodin. Pouze pro starší 18 let.

0609 111 414

Chci tě

ARA T., P.O.BOX 36, Praha 4, 38 Kč/min. Tuto službu neposkytuje Český Telecom, a.s. V provozu 24 hodin denně.

Křič a přirážej!

0609 311 770

ARA T., P.O.BOX 36, Praha 4, 38 Kč/min. Pouze pro starší 18 let. Tuto službu neposkytuje Český Telecom, a.s. V provozu od 22 do 06 hodin.

Velký kozy

0609 311 475

ARA T., P.O.Box 36, Praha 4, 38 Kč/min. Pouze pro starší 18 let. Tuto službu neposkytuje Český Telecom, a.s. V provozu od 22 do 06 hodin.

0609 319 726

ROZTÁHNI MI STEHNA A SKOČ NA MĚ!

TMR, P.O.Box 98, Praha 3, 38 Kč/min. Pouze pro starší 18 let. Tuto službu neposkytuje Český Telecom a.s. V provozu od 22 do 06 hodin.

LEO vychází měsíčně

Šéfredaktor
Jiří Ransdorf
tel.: 81 090 627
e-mail: ransdorf@pk62.cz

Grafik
Eva Valešová
tel.: 81 090 605

Ředitel
Jiří Havelka
tel.: 81 090 616
e-mail: havelka@pk62.cz

Vedoucí výroby
Monika Doležalová
tel.: 81 090 619
e-mail: dolezalovam@pk62.cz

Art director
Jan Vyhnánek
tel.: 81 090 607
e-mail: art.director@pk62.cz

Vedoucí odbytu
František Lošťák
tel.: 81 090 621
e-mail: lostak@pk62.cz

Referentky odbytu
Markéta Pelnářová
e-mail: sixtova@pk62.cz
Marcela Váňová
tel./fax: 81 090 621
e-mail: vanova@pk62.cz

Fakturace
Silvie Holanová
tel.: 81 090 614
e-mail: fakturace@pk62.cz

Honoráře
Veronika Exnerová
tel.: 81 090 614
e-mail: verunka@pk62.cz

Vedoucí archivu obrazových předloh
Helena Čapková
tel.: 81 090 613
e-mail: helena@pk62.cz

Referentky archivu
Pavla Klimová
Martina Kyselová
tel.: 81 090 613

Webmaster
David Starý
tel.: 81 090 606
e-mail: webmaster@pk62.cz

Podatelna
Lucie Klůková
Olga Forsterová
tel.: 81 090 604

Sekretariát
Ivana Rychetská
tel.: 81 090 601
fax: 81 090 622
e-mail: sekretariat@pk62.cz

Recepce
tel.: 81 090 611

Tiskne
Svoboda, grafické závody, a.s.,
Sazečská 8, 108 25
Praha 10 - Malešice

MIČ 46 579, MK ČR 58 29,
ISSN 1211-4480

Pavel Kvoriak, Dačického 10/1226
140 00 Praha 4

Rozšiřují firmy PNS, a.s.
MediaPrint & KAPA
Ve Slovenské republice
MediaPrint & KAPA

Předplatné vyřizuje
A.L.L. Production, spol. s r.o.,
P.O.BOX 732, 111 21 Praha 1,
tel.: 02/68 35 821
fax: 02/68 47 731
e-mail: katka@allpro.cz

Ve Slovenské republice
L.K. Permanent, spol. s r.o.,
tel.: 07/44453711
fax: 07/444373311
a firma Abopress, spol. s r.o.,
tel.: 07/52444980
fax: 07/52444981

Vydává Pavel Kvoriak - PK 62
Bohdalecká 6/1420, 101 00 Praha 10
IČO 1590 2030

Nevyžádané rukopisy se nevracejí.
Vydavatel neodpovídá za obsah inzerce. Všechny modely v tomto čísle jsou starší 18 let.

Veškeré příspěvky zasílejte, laskavě, na adresu
P.O.BOX 164,
Černokostelecká 20/2020,
Praha 10, 100 31

Ročník 11, číslo 8/2000 vychází 17. 7. 2000, cena 45 Kč
http://www.leo.cz
e-mail: leo@pk62.cz

Ve vydavatelství PK 62 vycházejí tituly
LEO (měsíčník), **EXTÁZE** (měsíčník), **FANTASTIC** (měsíčník), **SEX KONTAKT MAGAZÍN** (měsíčník), **FLIRT** (čtrnáctideník), **ČESKÉ LOŽNICE** (dvoumě-síčník), **STRIP** (měsíčník), **MARKÝZ** (dvoumě-síčník), **GIGANT** (dvoumě-síčník), **LEO ALBUM** (čtvrtletník) a **LEO ČTENÍ** (měsíčník)

V zahraničí PK 62 vydává
Polsko: **EXTASY**, **SEX FANTASY**, **STRIPTIZ**, **SEX KONTAKT MAGAZYN**, **MARKIZ** a **POLKI W ŁÓŻKU**
Maďarsko: **SUPER EXTÁZIS**, **SZEX BAZÁR** a **THE BEST OF SUPEREXTÁZIS**
Rakousko: **EXTASE**
Rusko: **STRIP**
Slovensko: **SLOVENSKÝ FLIRT**
Německo: **FLIRT**
Francie: **DEBAUCHES**

Tento magazín nesmí být prodáván a jakoukoliv formou zpřístupněn osobám mladším 18 let!

Vážení přátelé,

tak, a máme tu další horký měsíc. Dovolené jsou v plném proudu a věřím, že nicnedělání někde na pláži nebo u bazénu si uživáte, jak jen můžete.
Muž byl původně stvořen k tomu, aby obšťastňoval ženu, vývoj však šel dál a situace je dnes již minimálně rovnocenná. Vzájemně se děláme dobře a tak to má být.
Aby vám bylo ještě lépe, je zde další číslo časopisu LEO. Pokud si ho s sebou vezmete na dovolenou a někde u bazénu v něm budete nápadně nenápadně listovat tak, aby si objekt vašeho zájmu všiml, dovoluji si tvrdit, že ušetříte spoustu času. Z toho, jaký časopis máte v ruce, je přece dopředu jasné, že nejste žádní erotičtí břídilové, a pokud dotyčná vyvolená následné pozvání na večeři odmítne, neztrácejte s ní dál čas a najděte si jinou. Ta původní by totiž zřejmě vaše sexuální umění neuměla náležitě ocenit.
Jak je patrné, výše uvedené řádky byly určeny především mužům. Protože vím, že ani ženám není časopis LEO lhostejný, dovolím si v závěru napsat pár vět i jim.
Milé dámy, pokud někde u bazénu uvidíte dobře rostlého muže, který má v ruce LEO nebo některý jiný časopis z našeho vydavatelství, věřte, že to není sprosťák, ale chlap s vytříbeným erotickým vkusem, a že uděláte jednu z největších chyb vašeho života, když ho přenecháte jiné. V jeho přítomnosti se vaše dovolená může stát tou nejfantastičtější, jakou jste kdy prožily. Nevěříte? Rozhlédněte se kolem sebe – a na vlastním těle se přesvědčte.
Přeji vám ještě spoustu krásných horkých erotických chvil.

Z OBSAHU

Str. 5 ANETA – Milování v horkém létě
Aneta v létě nenosí spodní prádlo. Má ráda zmrzlinu a ještě více zbožňuje, když jí někdo líže z jejího rozkroku.

Str. 8 DOPISY ČTENÁŘŮ
Pravidelná rubrika, ve které otiskujeme alespoň část z vaší čtenářské korespondence a privátních fotografií. Mnohé dámy se touto cestou dostaly do rubriky Šance na úspěch - tak fotte a pište.

Str. 10 JITKA – Chci poznat úplně všechno
Sex jí přináší radost ze života. Chce mít v posteli tři chlapy najednou. Co dodat? Nalistujte str. 10 a uvidíte sami.

Str. 13 ALENA – Jak se ti líbí moje kundička?
Alena má ráda klasiku, ale dobrým análním sexem nikdy nepohrdne. Až uvidíte její prdelku, dostane chuť i vy.

Str. 16 Night club ASTRA
Slavili roční výročí svého působení a časopis LEO u toho nemohl chybět. Reportáž o tomto velice pěkném klubu by vám neměla ujít.

Str. 20 LIVE SHOW EROS
V prodejnách s erotickými potřebami Eros v Ostravě, Brně a Praze bylo možné vidět na vlastní oči a zblízka milování mladého páru!

Str. 21 DIANA – Jsem připravená přijmout tvůj ocas
Diana má ráda, když se sama vzrušuje. Teprve potom je připravená k pořádné souloži a když je navíc partner něžný, neví za chvíli, co se s ní děje.

Str. 32 PRO KAŽDÉHO NĚCO
Jaké to je pracovat v erotickém klubu z pohledu dívek, které zde poskytují rozkoš, vám umožní zjistit rozhovor se dvěma z nich. Obě se navíc pohybují ve zcela rozdílném prostředí...

Str. 39 IVETA – Onanie mě přivádí k šílenství
Jedině ženská podle Ivety ví nejlíp, jak na to. Chce ale mít nablízku nějaký pořádný klacek, protože na závěr touží po vystříkání své lasturky teplým semenem.

Str. 42 KIM A LUA – Známe dokonale svoje těla
Mají společný byt a jejich milování je plné vášní. Milují se kdykoliv a kdekoliv, znají dokonale vzájemně svá těla ale nepřestávají v jejich zkoumání.

Str. 46 GALERIE PORNOHVĚZD – PAVLA
Oblíbený seriál, který nahlíží do soukromí českých pornohvězd pokračuje. Tentokrát jsme se mohli zúčastnit jednoho večírku a Pavla nás zavedla i do své ložnice.

Str. 48 LAILA – Umím to jako žádná jiná
Laila má na své bráně rozkoše piercing. Prozradila nám, co to dělá s mužskými, a přidala pár dalších rad, jak jim poskytnout nepoznanou rozkoš.

DISKRÉTNÍ ZÁSILKOVÁ SLUŽBA www.WiLLi.cz

DoLLy

RADOST ZE ŽIVOTA
ZARUČENÁ KVALITA
PŘIJATELNÉ CENY

e-mail: willi@willi.cz

ORGASTIC

Obj.č. 16LO 3250 **499,-**

Penisátor a vibrační vajíčko pro uspokojení potřeb obou partnerů. Vajíčko průměr 3,5 cm a penisátor průměr 2,5 cm. Zažijete společně nové dimenze vzrušení.

PERSHING

Obj.č. 16LO 3014

699,-

Supermilenec s promyšleným tvarováním u kořene, rozměry 22 x 4 cm a plynulou regulací vibrace. Pomocí svých jazýčků dokonale vydráždí a uspokojí vaši mušličku.

VICKI

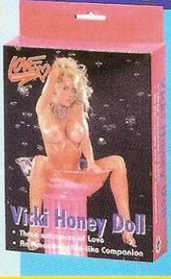

panna v životní velikosti

Obj.č. 16LO 1086

1195,-

Slečna v životní velikosti, s modrýma očima a blond vlasy. Její sladce nadržené otvory už se vás nemohou dočkat. To je žena o které sníte!

NEVĚSTA

vibrační vagina

Obj.č. 16LO 3401

798,-

Jeskyňka rozkoší, která pojme a uspokojí všechny neukojené a nadržené penisy. Jemná panenská blána a vibrační mechanismus na dálkové ovládání vás snadno přesvědčí.

supervideo - český dabing

NOVINKA

ČESKY 499,- Obj.č. 16LO 893 1 a 1/2 hod.

PEKELNÉ ORGASMY

Chantal Chevalier upadá do bezvědomí a rázem se ocitá v pekle. Všichni čerti i čertice podávají přímo ďábelské výkony. Mučící prostředky , S/M praktiky - cela, biče, roubíky, znehybňování, ponižování ...

ČESKY 499,- Obj.č. 16LO 894 1 a 1/2 hod.

HOP - HOP 3.

Ohromí vás obrovské množství nejúžasnějších záběrů, kde jeden orgasmus střídá druhý. Anál, orál, lesbo, sendvič, skupinový sex, masturbace, stříkačky, lízání ... Něžné milování, které je střídáno tvrdým uspokojováním nenasytných chtíčů s naprostou dokonalostí hodnou profesionálních výkonů.

ČESKY 499,- Obj.č. 16LO 895 1 a 1/2 hod.

HOP - HOP 4.

499,- Obj.č. 16LO 896 1 a 1/2 hod.

TVRDÝ VÍKEND 3.

Sexuální peklo, plameny vášně a vznášení šlehají vysoko a hlavně hluboko. Anální pronikání, orální hrátky, pěstní , soulož, erotické pomůcky, dvojice i trojky ...

499,- Obj.č. 16LO 897 1 a 1/2 hod.

TVRDÝ VÍKEND 4.

Na vrcholcích hor sníh a dole sexem nažhavená těla, která neodolají žádné akci. Groupen, dvojky, autoerotika, lízání, kouření, sendviče ...

RAJSKÉ TRIO

Obj.č.16LO 3400 **998,-**

Souprava tří vibrátorů neobvyklých tvarů s velice dráždivým povrchem uspokojí kteroukoli mušličku. S těmito jednorychlostními vibrátory zažijete rajskou rozkoš, která se vám bude rozlévat po celém těle!

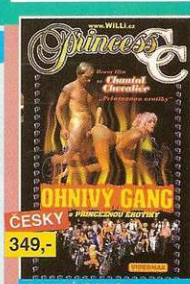

ČESKY 349,- Obj.č. 16LO 586 1 a 1/2 hod.

OHNIVÝ GANG

Překrásná Chantal zápasí s nesmírnou vynalézavostí a půvabem se sokyní Roxanou o lásku těch nejbáječnějších mužů z celého gangu.

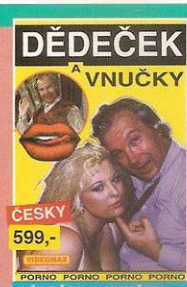

ČESKY 599,- Obj.č. 16LO 561 2 a 1/2 hod.

DĚDEČEK A VNUČKY

Konečně i u nás - sex s dědečkem! Mladé krásné dívky a chlapci si to spolu rozdávají a dědeček nevydrží jen přihlížet, hned se přidává a využívá všech svých zkušeností.

ČESKY 349,- Obj.č. 16LO 526 1 a 1/2 hod.

PRINCEZNA A ŠEJKOVÉ

Film ze současnosti. Uvidíte, jak si mohou užívat jenom šejkové. Dopřeji si naprosto vše po čem touží ...

349,- Obj.č. 16LO 348 1 a 1/2 hod.

VNADY JAKO HRADY

Velmi dobře vybavení protagonisté vás zavedou do několika situací, z nichž ty nejlepší jsou na jachtě pod přímým tropickým sluncem.

VAGIPENIS

Obj.č. 16LO 3214

1795,-

Vagina a penis v jednom! Vaše mužství zasunete do vibrátoru jehož kořen tvoří vagina - tím váš penis velmi zmohutní. Takto vybrojen můžete vniknout do partnerky. Lze použít také samostatně vibrátor i vaginu.

VENUŠINY KULIČKY - tělové

Obj.č. 16LO 2147 **199,-**

VENUŠINY KULIČKY - bílé

Obj.č. 16LO 2146 **199,-**

Okamžitě po zasunutí do vaší skulinky se budou třít o její stěny s vášní a dokonalostí nejlepšího milence. Každý pohyb pro vás bude novým potěšením.

SKRTICÍ KROUŽEK

Obj.č.16LO 3195

198,-

Jednoduše ho navléknete na váš ztopořený penis a tím si udržíte svou pevnou erekci po vámi požadovanou dobu.

PERLA

vakuová pumpa

Obj.č.16LO 3260 **799,-**

Oblíbený pomocník pro posílení mužské erekce. Postačí vložit vaše „m" do trubice, odsát vzduch pomocí balonku a rázem máte opět potřebné „M".

Obj.č.16LO 888

Supervýběr bombastických záběrů. Zaplaví vás obrovské množství sestřihů, kde nic nechybí a nic se neskrývá. Bezostyšné soulože, lízání, masturbace, análním sex, výstřiky semene, kouření.... Jeden orgasmus střídá druhý ... Nadržení hřebci, roztoužené kočičky ...

399,-

Naše adresa: DOLLY - zásilková služba
P.O.BOX 163
Černokostelecká 20/20
100 31 PRAHA 10

Můžete objednávat ihned denně 0 - 24 hod.
TEL.+ FAX 0321- 711 711

LEO OBJEDNACÍ LÍSTEK PRO DODÁNÍ ZBOŽÍ

Upozorňujeme, že zboží bude zasláno diskrétně z našeho velkoobchodu v Kolíně.
K ceně bude připočítáno balné a poštovné dle tarifů. Ano zašlete mi na dobírku v diskrétním balení toto zboží.

Obj.číslo	Název zboží	Počet ks	Cena Kč

Jméno a příjmení .....

Ulice ..... Datum .....

PSČ ..... Místo : ..... Podpis .....
(Jsem starší 18-ti let)

AFRODISIAKA

ORGASMUS CREME

Obj.č.16LO 7119 **549,-**

Krém k posílení a stupňování vjemové schopnosti, k prevenci před potížemi s dosažením orgasmu u žen.

ERECTION CREME

Obj.č.16LO 7123 **549,-**

Krém používaný k okamžitému dosažení erekce. Stačí jen malé množství vetřít do pokožky penisu a ten dostane ty pravé parametry neúnavného milovníka.

Milování v horkém létě

Aneta

Mám ráda horké léto. Nosím na sobě jen to nejnutnější oblečení, kalhotky a podprsenky neuznávám. Mám tělo, které si to může dovolit, nemyslíte? Ráda se courám jen tak a pozoruji, jak se chlapi po mně dívají. Vzrušuje mne to, rozpaluje. Když už je mi velké vedro, vlezu si třeba do fontány. Tam se ochladím, sukně se mi namočí a když pokračuji ve své procházce, přilepí se mi na zadeček a klín. Krásně chladí a kolemjdoucím mužským se to určitě líbí.

Aneta

Milování v horkém létě

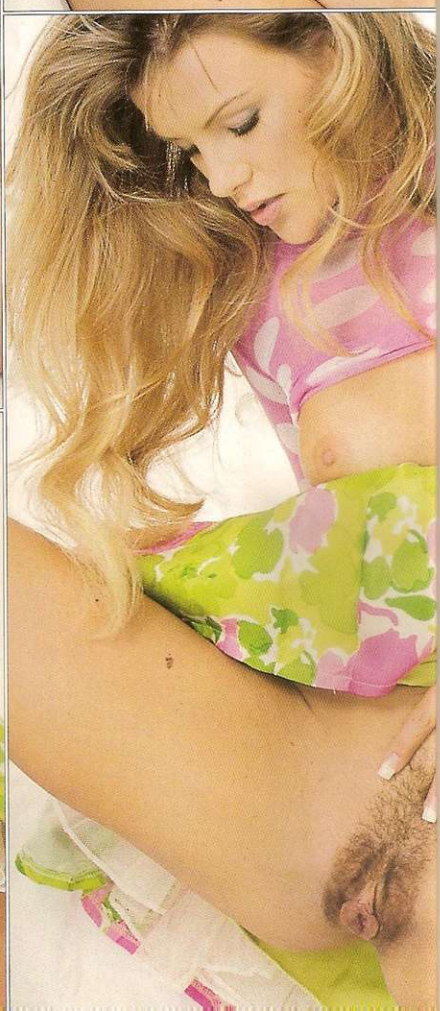

Doma mám v horkém létě plný mrazák nejrůznějších zmrzlin. Mám je ráda. Ze svých procházek se málokdy vracím sama. Pozvání na zmrzlinu ještě žádný chlap neodmítl. Dáme si sprchu a pak dojde na tu zmrzlinu. Jaké však je jejich překvapení, když ji musí lízat z mého rozkroku. Žádnému to však ještě nevadilo. Nakonec ji smíchají vždycky se svým semenem a taková zmrzlina nejvíc chutná zase mně.

0609 111 968
Nebuď sám!
Zavolej!
ARA T., P. O. BOX 35, Praha 4, 38 Kč/min.
Tuto službu nepodporuje Český Telecom, a.s.
V provozu 24 hodin denně.

DOPISY ČTENÁŘŮ

Naši milí čtenáři a erotici, probírám se dopisy, které k nám chodí v počtu velice slušném, a přiznám se, že je poměrně složité vybrat ty, které otisknout. Uvažujeme o speciálním čísle, které bude celé složené z dopisů čtenářů a přiložených fotografií, jenže ani to by neřešilo problém, že se na všechny prostě dostat nemůže. Je toho totiž opravdu hodně. Dnes otištěné příspěvky byly vybrány náhodně metodou zavři oči, zašmátrej a vyber. Teď mě napadá, že by to byla docela zajímavá společenská hra na nějaké párty.

● Vaše časopisy nám zpestřovaly dovolenou a v mnohém nás inspirovaly. Posílám vás fotku mojí slunící se přítelkyně. Pokud budete mít zájem, můžu příště poslat svoji. Je taky docela povedená, ale má asi pro vás jednu vadu - nemám ho tam ve vztyčené pohotovostní poloze. Pokud však i tak máte zájem, dejte vědět.

Jirka, Praha 5

Jsme rádi, že naše časopisy měly s vámi dovolenou za hranicemi všedních dnů. Vaše partnerka je skutečně pěkná a překvapuje nás, že jste ho neměl v „pohotovostní poloze" pořád. No, pravda je, že občas je potřeba si odpočinout. Tu vaši fotku v klidu nám pošlete a když se vám bude chtít, přidejte k ní jednu novou, kde budete „vztyčený" - aspoň bude co porovnávat. Těšíme se.

redakce

● Vážená redakce, posílám vám fotografie své ženy, když se vrátila ze zahrady a šla do sprchy. Nepatří k těm štíhlicím, které ve vašem časopise většinou vídáme, ale myslím si, že tyhle typy žen jsou někdy víc vzrušující než ty kost a kůže. Jsem docela zvědavý, zda ji otisknete.

Honza, Blatná

Milý Honzo, jak vidíte, otiskujeme. Je však férové přiznat, že metoda výběru byla náhodná - viz úvod. Myslím si, že bychom ji otiskli stejně - taková prdelka se jen tak nevidí. Váš sprchový kout vám skutečně závidím. Dovolte mi dotaz - šel jste se pak také sprchovat?

redakce

● Ahoj LEO, takhle mám svoji přítelkyni nejraději. Když ji ještě sundám ty kalhotky... co vám budu povídat. Zezadu je to nejlepší, můžu si hrát s jejími prsisky a zároveň pěkně přirážet. Škoda že nemáme, kdo by nás přitom vyfotil, poslali bychom vám zajímavější záběry.

Láďa a Katka, Ostrava

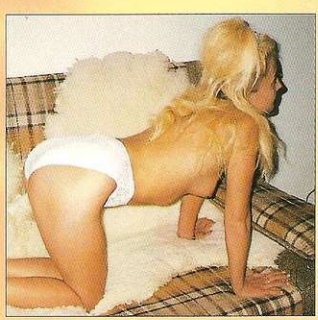

Milí přátelé, společné záběry vás obou při sexuálních hrátkách by skutečně byly zajímavější. Nic však není ztraceno. Kontakt na vás máme a tak se můžeme domluvit buď na focení u nás v Praze, nebo klidně i v Ostravě. Katka je pěkná a předpokládáme, že i Láďa by mohl lahodit oku čtenářek, kterých máme také požehnaně. Tak nevyvěšujte telefon, určitě se vám ozveme. Podobná přání našich čtenářů totiž plníme velice rádi.

redakce LEO

Karolína

Na svoje prsa jsem pyšná

KAROLÍNA JIŽ PRO VYDAVATELSTVÍ PK 62 FOTILA. V MINULÉM FOTOSERIÁLU JSME SE PŘESVĚDČILI, CO VŠECHNO SE DÁ POUŽÍT K ZASTRČENÍ MIMO PÁNSKÉHO PŘIROZENÍ (VIZ ČESKÉ LOŽNICE Č. 3/2000). KDYŽ SE NÁM OZVALA, ŽE BY CHTĚLA VE SPOLUPRÁCI POKRAČOVAT - A TENTOKRÁT ŽE BY CHTĚLA DO ČASOPISU LEO, DLOUHO JSME SE NEROZMÝŠLELI. ONA MÁ SKUTEČNĚ CO UKÁZAT A NEDAT JÍ ŠANCI NA ÚSPĚCH BY VŮČI ČTENÁŘŮM NEBYLO OD NÁS PRÁVĚ HEZKÉ. A TAK JSME KAROLÍNU ZE SEVERNÍ MORAVY UVÍTALI V NAŠEM ATELIÉRU.

Skutečně bujné tvary

Jaký byl ohlas na tvé minulé fotky?
Dobrý. Mnozí se divili, co všechno se dá použít, a chválili naši fantazii. Myslím, že spoustu lidí to inspirovalo, a o to přece šlo.

Proč ses rozhodla pro další focení?
Líbilo se mi to. Myslím si, že mám především pěkná prsa - jsem na ně pyšná.

My se domníváme, že máš pěkná nejen prsa. Řekni nám - ale především čtenářům - něco o svém vztahu k sexu.
Já už bych raději fotila.

Budeme fotit a ty přitom můžeš povídat.
Sex mám ráda. Co víc ti mám k tomu říct. Chlapů se líbím, přitahují je právě ta moje prsa. Já mám ráda, když se s nimi mazlí. To mě vzrušuje. Pak se mi taky líbí masturbace. To jsi ostatně viděl minule.

Co holky? Zkoušela jsi to i s nimi?
Člověk má v životě poznat všechno - takže zkoušela. Bylo do docela příjemné, ale raději mám chlapy. Můj manžel je dobrý milenec, stačí mi. Alespoň zatím.

Co říkal na tvé minulé fotografování?
Byl překvapený. Netušil asi, čeho všeho jsem schopná. Ale líbilo se mu to a teď sám vymýšlí nové a nové možnosti dráždění mojí kundičky. Začal dokonce uvažovat i o tom, že bychom se fotili společně.

O tom ať neuvažuje, a realizuje. Proč s tebou nepřijel?
Nemohl. Měl něco důležitějšího. Ale co je vlastně důležitějšího než sex se mnou? Na to se ho budu muset zeptat, až se vrátím.

Děláš docela slušnou kariéru. Nejdřív dvakrát sama, pak s manželem - teda když to vyjde. Co na to asi řeknou známí a příbuzní?
Co můžou říkat? Když to zjistí, znamená to, že si koupili některý časopis, kde jsem vyfocená. Tím se to vyrovnává - já fotím, oni si to kupují. V tom zase tak veliký rozdíl není. Jak je známý, nedivila bych se, kdyby o tom

Chcete taky?

O čem asi přemýšlí?

Uvidíme ji příště zaplněnou?

MISS ATELIÉR

Staňte se porotci, kteří zasednou v největší a nejdemokratičtější porotě! Staňte se porotci v soutěži **MISS ATELIÉR**.

Vystřihněte soutěžní kupón s číslem dívky, která se vám bude nejvíce líbit, nalepte ho na korespondenční lístek a pošlete nám ho do redakce na adresu

Poštovní box 163, Černokostelecká 20/2020, 100 31 Praha 10.

Soutěž trvá po celý rok 2000. Vítězku čeká finanční odměna a korunka MISS ATELIÉR, vylosovaného výherce odměna **10 000 Kč**. Soutěžte a vyhrajte.

Rok 2000, rok soutěží LEO

SOUTĚŽNÍ KUPÓN 8 MISS ATELIÉR

Věk: 20 let
Znamení: Střelec
Stav a povolání: vdaná, studentka
Sex poprvé: v 17 letech
Počet partnerů: 4
Oblíbená poloha: na koníčka
Vlastní charakteristika: ráda se předvádí, ráda se miluje
Má ráda: milování – a teď už i fotografování
Nenávidí: aroganci a pokrytectví
V sexu ještě nezkusila: 3 a více, S/M
Chtěla by zkusit: milování se svým manželem a další dívkou, dál se uvidí

některé z mých kamarádek už taky uvažovaly.

To máš docela zajímavé kamarádky. Tak nějakou příště přiveď. Uděláme seriál s názvem Krásy severní Moravy.
Neslibuji, ale pokusím se.

Můžu se tě zeptat, jak to máš v sexu nejraději? To je taková obligátní otázka, kterou pokládáme každé adeptce v rubrice Šance na úspěch.
Opravdu je nutné na tyhle otázky odpovídat?

Pokud se chceš této profesi trochu víc věnovat, pak se s nimi budeš setkávat často.
To jsem už pochopila. Asi to k tomu patří.
Mám to ráda ve všech polohách. Možná že nejvíc na koníčka a zezadu, protože tak si může partner nejlépe hrát s mýma kozama. A jak už jsem říkala, to mě dost vzrušuje a vzrušení přece k souloži patří.

Fotografování bylo u konce.

Tak jak je po těle a po duši?
To už jako že dost? Teprve se mi to začínalo líbit...

Já myslím, že pro tentokrát to opravdu stačí. Nech si svůj temperament na příště, až přijedeš s manželem.
To bude brzo. Už teď si to dokážu představit. Takový fotky jsi ještě neudělal.

Jak jsme Karolínu poznali, dá se předpokládat, že svoje slovo dodrží. Vážení čtenáři, máte se na co těšit.

Jitka

Chci poznat v sexu úplně všechno. Úplně nejvíc toužím mít v posteli tři chlapy najednou. Když si představím, jak mi ucpávají všechny otvory, okamžitě začínám vlhnout. Dva mužský v jednu chvíli už jsem měla. Byla to pořádná šukačka. Jejich vybavení bylo skoro nadprůměrné, i výdrž docela dobrá. Dokonce se vystřídali oba společně. Jeden mi to dával do pusy a druhý pěkně do kundičky. Bylo to super a když si pomyslím, že by se třetí přidal do prdelky.

Chci poznat úplně všechno

Jsem od přírody veselá povaha a stejné takový je můj postoj k sexu. Přináší mi radost ze života. I když jsem ještě mladá, poznala jsem toho dost. Troufám si říct, že jsem poměrně zkušená, ale zcela určitě neznám všechno. V sexu existuje nekonečně mnoho možností soulození, kouření, lízání, a tak si myslím, že mám na dost dlouhou dobu ještě co poznávat.

DIVOKÁ LISTÁRNA

Zase jeden měsíc utekl jak voda a je tu nové číslo časopisu LEO. Věřím, že jste si užívali a nepromarnili ani chvilku. Myslím tím pochopitelně na sex, na co jiného. Dneska jsem se rozhodla věnovat tuto rubriku tématu, které se dá nazvat „Tři a víc“. Moje znalosti v takových počtech jsou vynikající, všem ale doporučuji - pozor na základní zásady hygieny a zdraví podle hesla „Důvěřuj, ale prověřuj“.

Ahoj Julie. Čtu pravidelně divokou listárnu a protože Vaše rady v ní už určitě mnohým pomohly a ledacos vysvětlily, tak jsem se rozhodla, že se také obrátím s dotazem. V sexu jsem si zkusila snad už všechno, ale zatím ne se dvěma chlapama najednou. Mám z toho takový divný pocit. Můj přítel by chtěl, několikrát o tom už i mluvil, jednou dokonce pozval jednu známou a snažil se k tomu navodit atmosféru, ale zkazila jsem to. Co Vy si myslíte o sexu více lidí najednou?

Milena, Sokolov

Mileno, moje odpověď je jednoduchá – sex ve třech a více nemá chybu. Pokud se k tomu ale ty sama nerozhodneš, je nesmysl, aby tě někdo nutil. Fakt ale je, že když se k tomu odhodláš, poznáš, že je to zpestření, které za to stojí.
Ani já jsem tomu nejdřív nevěřila, ale jednou to přišlo a ten pocit, když máš vládu nad dvěma pořádnými klacky najednou, je prostě jedinečný.
Ten tvůj přítel na to šel docela dobře, ale možná že se s tebou měl začít milovat a ta známá se mohla sama nenápadně přidat. Zkus mu poradit, ať to s ní dohodne takhle - určitě bude mile překvapený. Zaručuji, že to, co prožijete, se vám bude líbit.

Jsme vyznavači sexu, protože k tomu byl určitě člověk stvořen především. Všechno ostatní je u nás až další v pořadí. Milujeme se, kdy jen je to možné, máme projetý snad už všechny možnosti. Rádi používáme různé pomůcky. Mojí přítelkyni dělá dobře, když může mít mě a zároveň pracují další dva robertci. Chceme to zkusit ve třech, ale nemůžeme se dohodnout, zda přibrat další ženu nebo mužského. Kdo koho chce, to je asi jasný. Co si myslíš, v jakém složení je to lepší?

Pavel, Roztoky u Prahy

Milý Pavle, že se nemůžete dohodnout, docela chápu. Proč jste tedy neuvažovali o čtyřce? Ale teď vážně. Jestli je tvoje přítelkyně bi, pak je určitě lepší další kundička. Popisovat možnosti, jak to můžete dělat, nebudu, to poznáte sami velice brzo. Pokud by ti tvrdila, že bi není, nemusí to v podstatě vědět, protože to nikdy nezkusila a opak může být pravdou. Ona totiž ženská ženský to vždycky udělá líp než chlap, i kdyby byl sexuální velmistr. Kdybyste chtěli přibrat dalšího ztopořence, pak je to asi především na tobě. Pokud jsi žárlivý, nemusel bys to dost dobře snášet, ale zase se to určitě bude líbit tvé přítelkyni. Jeden třeba v pase a druhý v kundičce je taky dobrá konstelace a nakonec je k dispozici víc smetany.
Tak ať vám to vyjde a dejte vědět.

Jsme pozváni na párty, kde se později střídají partneři různě mezi sebou. Nemůžeme se rozhodnout, zda tam jít. Máme sice už podobnou zkušenost, ale to jsme byli jenom čtyři s jedněmi našimi dobrými známými. Byla to dobrá orgie, jak to ale pak musí vypadat na takovém večírku, kde je těch párů třeba deset? Co myslíš, máme tam jít?

Manželé Zuzana a Roman z Brna

Mí drazí Brňáci kabrňáci, takzvané swingers párty jsou dobrá věc, když se sejde parta, která ví, o co jde, a účastníci nemají nějaké zábrany. Fakt je, že i ti, kteří tam jsou třeba jen ze zvědavosti, se za chvíli většinou také nechají zlákat. Ono to vlastně ani jinak nejde. Dokážete si představit, co to s vámi dělá, když všude okolo se souloží, kouří a líže, a vy nic? To prostě nejde se nepřidat, ale důležité je vědět, že přidání se je samozřejmě dobrovolné.
Důležité je vědět, kdo se účastní. To se vztahuje k tomu, co jsem psala v úvodu – zdraví. Chce to pochopitelně i dostatečnou zásobu prezervativů. Zřejmě se nemůžete rozhodnout, zda tam jít. Osobně vám to doporučuji, odejít můžete vždycky. Myslím si však, že tam zůstanete až do konce.
Těším se na zprávu, zda jsem to odhadla správně.

0609 119 574
TEBE KOUŘÍM SEBE HONÍM
TVOJE DĚVKA 0609 319 194
UDĚLEJ SE SE MNOU! 0609 319 575
EXKLUZIVNĚ

EXTRA HARD - 22.00-06.00 DENNĚ

EXKLUZIVNĚ
0609 319 707
ZARAŽ MI HO TAM AŽ PO KOULE
CHCEŠ ŠOUSTAT?
0609 319 708
TMR, P.O.Box 98, Praha 3, Pouze starší 18 let. 38 Kč/min. Tyto služby neposkytuje Český Telecom a.s.

Vaše přání a sny Vám splní GEISHA!

Příjemné a diskrétní prostředí, milá společnost hezkých dívek, dívky jako společnice vítány, ubytování zajištěno
U michelského mlýna 17, Praha 4 - Michle, tel.:43 33 00
otevřeno denně od 20.00 do 05.00

KUPECKÉHO 832
149 00 PRAHA 4
TELEFON 791 68 25
LOTOS CLUB

DRŽITEL TOHOTO INZERÁTU MÁ VSTUP ZDARMA A OBDRŽÍ 10% SLEVU NA EROTICKÉ SLUŽBY!
Příjemné společnice!
- Diskrétní prostředí!
- Vyhřívaný bazén!
www.lotos.cz
ZDE INZERÁT ODSTŘIHNĚTE

POZOR! VELKÁ TELEFONICKÁ SOUTĚŽ!
CHCETE VYHRÁT ZNAČKOVÝ TELEVIZOR NEBO DALŠÍ PĚKNÉ CENY?
STAČÍ ZNÁT ODPOVĚĎ NA JEDINOU OTÁZKU A ZATELEFONOVAT NÁM JI!
DOKAŽTE, ŽE JSTE ZNALCI SEXU A EROTIKY!
DNEŠNÍ SOUTĚŽNÍ OTÁZKA ZNÍ:
VENUŠIN PAHOREK je
a) název měsíčního pohoří
b) nejvyšší vrcholek nad Věstonicemi
c) zevní část ženského přirození

VY TO VÍTE! TAK ZAVOLEJTE JEŠTĚ DNES NA ČÍSLO
0609 223 011
A VYHRAJTE!
VOLAT MŮŽETE I Z MOBILU A 24 HODIN DENNĚ!
UZÁVĚRKA TOHOTO KOLA JE 31. srpna 2000!
ŠANCI NA VÝHRU MÁTE PRÁVĚ VY!! NEVÁHEJTE!!

NONSTOP
ČÍSLO DNEŠNÍHO DNE
0609 111 425
Tyto služby neposkytuje Český Telecom a.s.

TOPFIVE
PŘEHLED NEJPRODÁVANĚJŠÍHO SEXY ARTIKLU V MĚSÍCI ČERVENCI

OSTRAVA, Velká 2
1. Pekelný BUTT PLUG (análni i vibrační použití)
2. Realistická vagina
3. DOUBLE vibrátor (hetero, lesby i gay)
4. POUTA - opravdová
5. 12dílná sada (mnoho kombinačních možností)

PRAHA 3, Koněvova 3
1. Potenz Starker - tablety pro muže
2. Vibrátor CYBORG
3. VHS - Monstrozity
4. Žert - propisovací tužka
5. Venušiny kuličky JEŽEČEK

PRAHA 5, Štefánikova 44
1. VHS - Pyramida 1, 2, 3
2. Kondomy CONTEX
3. Vakuová pumpa-červená
4. Kniha - sexuální polohy
5. Lubrikační gely - Fruit

BRNO, Trnitá 17
1. Love gely
2. GEMINI VIBRATOR
3. VHS - Mechanik
4. Dámské kalhotky KARIN
5. Anal tool

PRAHA 1, Hybernská 38
1. Vibrační vajíčko - zlaté
2. VHS - Hard Clips/sestřihy/
3. Lubrikační gely (pumpička) VULKÁN
4. Škrtící kroužky pro prodloužení erekce
5. Fosforeskující vagina

Eros Český Těšín
1. Erotické spodní prádlo pro ženy
2. Perlový vibrátor - luxus
3. Kondomy TY a JÁ
4. Žert - kravata
5. Žert - čepice

Eros Liberec
1. VHS - Paula Wild /Rocco znásilňuje Prahu/
2. Lubrikační oleje 007
3. Afrodisiaka - Španělské mušky
4. Realistická vagina
5. Žert - rtěnka ve tvaru penisu

PŘÍJEMNÉ DÍVKY JAKO SPOLEČNICE JSOU VÍTÁNY, UBYTOVÁNÍ ZAJIŠTĚNO!
Klub pro skutečné gentlemany
Následujte nás na adrese:
Na šachtě 5, Praha 7, Holešovice (u Výstaviště)
tel.: 9000 43 50, 0602 133 964
Follow me NIGHT CLUB
Možnost parkování přímo před klubem.
Otevřeno denně od 12 do 05 hodin.
PŘI PŘEDLOŽENÍ TOHOTO INZERÁTU 10% SLEVA!

Alena

Jak se ti líbí moje kundička?

Její lasturka je vždycky chtivá lízání a cucání. Má to ráda, ale pořádný zásun také nikdy neodmítne. Miluje hedvábné prádélko na svém těle. Vzrušuje ji, jak chlapi touží poznat, co skrývá. Nikdy je nenechá, aby z ní sundali úplně všechno. Takový podvazkový pás umožňuje mnohé - můžete ji za něj například při přirážení zezadu přitahovat a jak se napíná a zařezává do jejích boků, je jako smyslů zbavená.

A jak se vám líbí její prdelka?
Když projedete lasturku, je pro vás připravená i ona. Musíte pěkně pomaloučku, ale o to víc je to vzrušující. Když to takhle dělala poprvé, byla na rozpacích. Jakmile však do ní pořádně vniknul, prožívala takovou rozkoš, které se nic nevyrovná. Musí na to však být připravená.

0609 112 721
Chci tě slyšet!
TIS Praha, P.O. BOX 164, Praha 3, 38 Kč/min
Tuto službu neposkytuje Český Telecom, a.s.
V provozu 24 hodin denně.

Nejdřív si chlap musí pěkně pohrát jazykem s jejími pysky a poštěváčkem a pak ji pěkně klasicky osouložit. Jakmile se otočí na břicho a vyšpulí zadeček, nesmí váhat.

Alena

Jak se ti líbí moje kundička?

V pohodlíčku své ložnice už zažila leccos. Například při jedné její poměrně časté autoerotice najednou zazvonil zvonek. Přišli její přátelé – manželský pár. Byla tak rozdělaná, že jim řekla, ať si udělají kafe a počkají na ni v pokoji. Netrvalo dlouho, a byli za ní oba v ložnici. Jak ona uměla lízat a on přirážet, to se nedá popsat. Čas od času se tedy domů vrací s návštěvou a trojku společně vylepšují. Je prostě k sexu stvořená.

UŽ JE TO TADY!

NA VAŠE ČETNÁ PŘÁNÍ VZNIKLA NOVÁ EDIČNÍ ŘADA VIDEOKAZET S VÝMLUVNÝM TITULEM ČESKÉ LOŽNICE HOME VIDEO!

Vždycky jste to chtěli... vidět normální české manželské a milenecké dvojice, jak si to spolu rozdávají! Vždycky jste to chtěli... šmírovat dívku nebo ženu ze sousedství, jak si hraje se svým přirozením!

NYNÍ TO BUDETE MÍT!

Společně s číslem 5 časopisu České ložnice vyjde videokazeta JAK SE SOULOŽÍ A ONANUJE V ČECHÁCH A NA MORAVĚ! Uspokojí vás všechny, kterým nestačí jen obrázky, ale chcete vidět pohyb a toužíte sledovat, jak mezi stydké pysky vniká vibrátor nebo ztopořený penis! Velké množství privátních záběrů z českých a moravských domácností! Uvidíte živě nejen některé z těch, které už jste měli možnost spatřit na stránkách Českých ložnic, ale i exkluzivní záběry, které jsme natočili právě pro tuto videokazetu!

POZOR!

Vyjde v omezeném rozsahu! Nebude součástí každého výtisku Českých ložnic! Ptejte se u svých prodejců od

7. září 2000!

A cena? Za časopis i tuto skvělou kazetu pouhých

333 Kč!

V současné době ještě dokončujeme výběr materiálů - můžeme nafilmovat i vás! Pište na adresu redakce nebo volejte

02/ 81 09 06 13!

Night club ASTRA

POŘÁDNÁ OSLAVA

Night cluby vznikají a zanikají. Když v květnu loňského roku otevírali v Praze 6 night club ASTRA, čekali všichni, zda se v již zavedené konkurenci udrží. Rok se sešel s rokem a ASTRA pořádala mimořádnou párty k ročnímu výročí své ho působení. Jako každý slušný časopis dostalo i LEO pozvánku na tuto jistě zajímavou akci.

Na pozvánce byl uveden začátek v osm hodin večer. Rozhodli jsme se, že pojedeme tak na devátou. Očekávali jsme, že club budeme chvíli hledat a navíc jsme chtěli mít trochu času pro získání různých informací dříve, než pravé bujaré oslavy pořádně vypuknou.

Club jsme našli ihned. Svítící neon s nápisem ASTRA na nově zrekonstruované vilce pod OBI v Ruzyni se nedá přehlédnout. Urostlá ochranka nás bez problémů pustila dovnitř a k našemu překvapení tady již byla zábava docela pěkně rozjetá. V hale byla spousta pozvaných i stálých hostů, na pódiu se zrcadlovým pozadím předváděly tanečnice a striptérky své umění.

SEXUCHTIVÉ DÍVKY...

S majitelem tohoto podniku jsme se nejprve usadili stranou od všeho dění v salonku a začali vyzvídat.

„Slečen tady je v době normální činnosti nejméně šest, od blondýn přes černovlásky až po přírodní rusovlásku se zelenýma očima. Ta je tak trochu naše pýcha,“ sdělil nám.

„Vstupné se u nás neplatí. Ceny za kompletní službu se pohybují od 1600 korun za půl hodiny do 2500 za hodinu. Stejné jsou i u escortu, který Astra také zajišťuje... Samostatný privátní striptýz je za 500 korun. Pokud chcete lesbi show – máte ho mít. Cena záleží na tom, kolik holek si vymyslíte.

Když se slečnou chcete strávit víc času než hodinu, je možné si sjednat individuální slevu.

Stalo se nám dokonce, že si rozjařená společnost chtěla vzít slečny s sebou na hotel až do rána, a samozřejmě že jsme se dohodli...“

„Ale to jste mohli zavřít...“

„Ne, ne, to se nemůže stát. Podnik musí fungovat za každých okolností. Vyřešili jsme to výpomocí od konkurence. Mimo jiné k nám poměrně často chodí i některé zajímavé populární osobnosti a ty si potrpí na to, že je vždy otevřeno. Jsme tu totiž nonstop. Navíc jsme členy Asociace erotických klubů a přijímáme úhrady platební kartou...“

ZRUČNÁ BARMANKA A ROZUMNÉ CENY...

Pan majitel se musel jít věnovat dalším hostům a my se přesunuli k baru. Za ním i před ním obsluhuje velice příjemná krátkovlasá blondýnka. Barmanka jak má být. Pokud by však někdo čekal něco jiného než dokonale namíchané drinky (za 300 Kč), dodání šampaňského (400 Kč), sklenky tvrdého alkoholu různých druhů (80 Kč), whisky (100 Kč) nebo nealka (40 Kč), bude zklamán. Skutečně profesionální barmanka maximálně přidá vlídné slovo a nevinný úsměv. Všimli jsme si, že to ale stačí některým návštěvníkům, kteří více než v pohovkách se slečnami posedávali u baru.

Během míchání drinků jsme se od ní mimo jiné dozvěděli, že k vyžití zde není jen bar a slečny na pódiu.

Umí toho hodně.

A to ještě není všechno...

OBJEDNÁVKOVÝ KUPON

Závazně objednávám a potvrzuji, že odeberu plakát Kateřiny Kornové v ceně 249 Kč/ks.
Současně prohlašuji, že jsem starší 18 let.

počet ks_____

Zde napište text osobního věnování od Kateřiny Kornové:

jméno a příjmení: _____

adresa včetně PSČ: _____

rodné číslo: _____

datum: _____

vlastnoruční podpis: _____

POZOR! VÝJIMEČNÁ PŘÍLEŽITOST!

PRVNÍ A JEDINÁ V ČESKÉ REPUBLICE!

POPRVÉ A NAPOSLEDY

Chcete mít doma na stěně superplakát nahé české herečky s osobním věnováním? My vám tuto jedinečnou šanci právě ted a jenom jednou nabízíme!

Zašleme vám

exkluzivní snímek zcela nahé Kateřiny Kornové na obřím plakátu velikosti B1 (1 m x 0,7 m) s osobním, ručně psaným věnováním!

A cena? Pouhých 249 Kč včetně tubusu, ve kterém je plakát diskrétně a šetrně zaslán, a včetně poštovného!

WHIRLPOOL, SAUNA, POKOJE...

V patře je mimo třech útulně zařízených pokojů (v jednom pro romantické duše postel s nebesy) i whirlpool pro 5 osob (3500 korun na hodinu) a sauna (za hodinu 2800 Kč). Každý pokoj má samozřejmě vlastní koupelnu. Poskytují zde i různé typy masáží od sportovních až po eroticko-relaxační.

Nechceš k nám?

KOLO ŠTĚSTÍ...

Kolo štěstí je specialitou tohoto podniku. Pokud vím, žádný jiný ho nemá. Visí hned vedle baru a za 500 Kč je možné si vytočit různé ceny – kondomy, alkohol, pobyt v sauně nebo whirlpoolu. Několikrát je zde půlhodinka se slečnou na pokoji zdarma a vrcholem je hlavní cena – zdarma celá jedna hodina.

NAŠE VÝHRA A TEST SLUŽEB...

Protože „oficiální" část naší návštěvy pomalu končila, bylo nám dovoleno si na účet podniku kolem zatočit. Já jsem si vytočil půl hodiny ve whirlpoolu a kolega půl hodinku se slečnou. Viditelně pokořál a když zjistil, že si navíc může vybrat, s kým se na pokoj odebere, dlouho nepřemýšlel. „Chci tu zrzavou. Zrzavé jsou prý velké rozkošnice a navíc chci vědět, jestli je zrzavá úplně všude!" sdělil mi.

A tak zatímco já jsem si za chvíli lebedil mezi bublinkami a proudy ve vířivce a následně si přidal příjemnou masáž, on si užíval se svým vytipovaným objektem. Že se děje něco výjimečného, začalo být jasné, když já jsem opět vysedával u baru a on se po neplacené půlhodince neobjevoval.

ZNÁMÁ OSOBNOST...

Jako na potvrzení slov pana majitele do klubu vstoupila jedna velice známá a populární osobnost. Čtenáři neprozradím, o koho se jednalo, protože si to ten pán nepřál. Celou dobu hučel do barmanky a chvíli před tím, než my jsme se rozhodli odejít, značně podroušený a s nepořízenou podník opustil. Mezi tím mi však i on stačil odpovědět na několik otázek.

Zábava v plném proudu

„Chodíš sem často?"

„Tak jednou, dvakrát za čtrnáct dní. Je to tady perfektní relax. Můžeš si dát panáka, saunu nebo vířivku, sám nebo s některou z holek... Když to přijde, tak si v klidu zasouložíš..."

„Máš tady mezi holkama nějakou svoji favoritku?"

Vyzkoušel jsem je už všechny. Každá má něco do sebe. Jedna je mazlivá, jiná tvrdší... ale nejlepší je asi Irenka. Je neskutečně zrzavá a vášnivá. Nikde ji nevidím."

Netradiční akrobatické lesbi show.

Klasických 69 v dívčím provedení

Plus: velice diskrétní umístění, příjemné útulné prostředí, pohledné dívky - každý si vybere, perfektní barmanka, vysoce kvalitní služby, ochota, různé slevy (individuální, Kolo štěstí, poukázka na další návštěvu...)

Minus: doprava – nutno vlastním autem nebo taxíkem, MHD obtížné (vyváženo diskrétním umístěním – tady vás nikdo hledat nebude)

Průměr: ceny (srovnatelné s podobnou konkurencí)

„Ani nemůžeš, je na pokoji s mým kolegou."

„No jo, tak to jestli mu trochu postojí, budou tam ještě chvíli. Já teď už skoro měsíc dělám tady do barmanky. Zatím bez úspěchu, ale stejně ji zlomím," ukončil hovor a začal zase barmanku ukecávat. Jeho lichotky přijímala s naprostou profesionalitou.

RUSOVLASÁ IRENA

Můj kolega se vrací. Připlatil si celou hodinu a po návratu dolů k baru to okomentoval: „ Člověče, já nevím, jestli někdy srovnám palce u nohou do normální polohy. Začalo to nevinným mazlením už ve sprše, přes velmi dobrej orálek jsme se dostali až k super šukačce. To se nedalo za půl hodiny ukončit. Na víc se mě neptej a běž to radši taky zkusit."

Rusovláska přichází k baru pro sklenici toniku a mně to nedá. Zvu ji na panáka. Asi ji milování opravdu baví, v očích má ještě takovou zvláštní jiskru.

Na otázku, proč tuhle profesi dělá, odpovídá: *„Spojila jsem příjemné s užitečným. Mám ráda sex a peníze."*

Ptám se dál – snažím se zjistit, jaké největší a jaké nejmenší přirození potkala. *„Jednou tady byl nějakej Japonec a ten si ho schoval do dlaně, i když mu maximálně stál. No, abych mu nekřivdila, vynahradil mi to jinak. A největší? Tady* (kývla na vedle sedící populární osobnost) *ho nemá špatnej, jenže nás teď zanedbává. Pak tu byl jeden, pro toho jsme neměli dost velkej prezervativ. Nakonec se to nějak vyřešilo, ale myslím, že ten standardní ho dost škrtil..."*

„Kde máš svoje nejvíc erotogenní místo?"

„Všude. Celý moje tělo je jedna erotogenní zóna!" vyráží mi dech a kolega jen němě přitakává.

„Máš nějaký naučený postup, nebo je to případ od případu? A máš nějakou specialitu?" pokračuji už dost drze.

„Vždycky je to případ od případu. A stejně tak ty specialitky. To je věc momentální nálady, přání chlapa... Nakonec, nechceš přestat vyzvídat a jít to radši prubnout?"

Než jsem se stačil rozhodnout, zavrčelo kolo štěstí a další z hostů si vytočil půlhodinku zdarma. Vybral si Irenu.

BYLO TO FAJN

Pomalu se blíží ráno a my opouštíme rozjařenou společnost. Při odchodu jsme dostali poukázku na slevu 10 % pro další návštěvu. Dostává ji vždy každý, kdo sem zavítá.

Cestou se zbavujeme subjektivních dojmů a objektivně konstatujeme, že Night club ASTRA je příjemné až domácké zařízení s velice dobrou kvalitou služeb, sympatickým personálem, standardními cenami a velkými možnostmi vyžití. To vše podtrhuje rusovláska a kolo štěstí. Vřele vám doporučujeme návštěvu a klubu přejeme další roky.

ALE POZOR! *Počet výtisků je limitován! Pouze 2000 z vás bude mít tuto neopakovatelnou šanci! Plakát má již nyní tak velkou sběratelskou hodnotu, která se odstupem času bude stále zvyšovat!*

SAMI SI URČETE TEXT, KTERÝ JEN A POUZE VÁM MÁ KATEŘINA NA PLAKÁT NAPSAT!

Například: Milovanému Honzovi od Kačenky Kornové

Nebo: Svého miláčka líbá na čelíčko Kateřina

Upozornění: Kateřina Kornová si vyhrazuje právo nepsat texty, které by měly vulgární nebo pornografický charakter!

KATEŘINA KORNOVÁ U VÁS DOMA TOTÁLNĚ NAHÁ

Postříkal mě šlehačkou a pak i svým semenem

Marcela

Ráda pořádám v horkém létě zahradní párty. Pro své přátele vždy přichystám spoustu dobrého pití a jídla. Sama mám nejraději různé koktejly, ovoce a zmrzlinové poháry. Mezi zúčastněnými si vždy vyhlédnu jednoho muže, se kterým chci být až do rána. Je mi jedno, jestli přišel sám, nebo s partnerkou. Když je zábava v plném proudu, zaútočím. Ještě se nestalo, že by někdo odolal. Dostanu prostě každého, koho si usmyslím. Poměrně často se stává, že se dalšího soukromějšího pokračování párty účastní i dívka, která patří k tomu, se kterým jsem se rozhodla zbytek noci promilovat. Pak se hrátky stávají ještě zajímavější.

Jednou jsme naše erotické orgie začali u bazénu, kde se předtím trochu divočejší večírek odehrával. Zůstal tam se svojí přítelkyní. Kouřily jsme ho jako o závod. Postříkal mě šlehačkou a pak svým semenem. Ona se na mne vzápětí vrhla jak šílená a všechno to ze mě slízala. On mě přitom krásně souložil. Prožila jsem orgasmus všech orgasmů, dodnes si myslím, že to bylo právě proto, jak ona mě při tom šukání vášnivě olizovala.
Pokračování bylo ve sprše, na koberci v pokoji, v mé velké posteli v ložnici – prostě všude, kde to šlo. Bylo to naprosto dokonalé, přesně tak, jak si to vždycky představuji.

Nový FLIRT

Nenechte si ujít nejlepší FLIRT vašeho života!

32 stran žhavé inspirace právě pro vás!

Každých 14 dní vychází **nejprodávanější soft erotický magazín na našem trhu.**

Již 7 let je v centru pozornosti čtenářů, kteří si chtějí vychutnat sex bez zábran a bez předsudků. Jeho náklad stále stoupá. Vydejte se s Flirtem do světa erotiky i vy!

Flirt je plný krásných dívek a vzrušujícího čtení pro muže i ženy. Najdete v něm vše, co chcete vědět o sexu. Magazín Flirt je nejlepší škola vášně a erotiky.

Čekají vás vzrušující exkluzivní reportáže a rozhovory se známými osobnostmi... Přinášíme vám nezávislé recenze erotických pomůcek. Flirt je časopis plný sexu, vzrušení, inspirace i poučení. Ve Flirtu nechybí ani odvážné fotografie a intimní zpovědi čtenářů.

V každém čísle jsou erotické testy, horoskopy a soutěže o lákavé ceny. A to zdaleka není všechno, co vám přináší každé číslo nejlepšího erotického magazínu pro muže i ženy.

FLIRT je sladce hříšný a hříšně sladký, vzrušující, lechtivý a plný erotického napětí. Vychutnejte si ho i vy!

A za bezkonkurenční cenu,
Pouze za 17,90 Kč!

Ale pozor!
Flirt vyvolává závislost

FLIRT č. 16 vychází 27. 7.
FLIRT č. 17 vychází 10. 8.

Časopis LEO letos slaví 10. výročí své existence. Při této skutečně mimořádné události jsme pro vás připravili řadu různých milých překvapení. Můžeme jmenovat namátkou třeba super číslo (mám na mysli LEO č. 6) s Kateřinou Kornovou, galavečery v Ostravě, Brně a v Praze – reportáž z této akce přineseme v některém z příštích čísel. Pozvánkou na tato setkání bylo i EROS live show. Jak již sám název napovídá, jednalo se o sexuální podívanou v prodejnách Eros v různých městech naší zemičky.

Live show EROS

Přesně podle hesla „My o tom jen nepovídáme, my souložíme!" se odehrála představení např. v Brně nebo Ostravě. Zákazníci prodejen Eros a příznivci sexu se sešli v počtu poměrně hojném, užili si své a odebrali se ke svým manželkám a přítelkyním s novými nápady, videokazetami či nějakou pomůckou.

Poslední vystoupení v rámci této akce se uskutečnilo v prodejně EROS v Praze 5. Místo činu již bylo při našem příjezdu docela zaplněné a další pánové se začali vzápětí po tom, co vstoupili do prodejny hlavní aktéři a hlavně samozřejmě slečna, trousit z videokabinek. Inu, živá krása je jiná než ta nafilmovaná.

Mezi nimi nás zaujal jeden, který nám později prozradil, že je mu 75 let a právě sex mu dopřál dožít se tohoto krásného jubilea. Již dopředu si rezervoval kabinku i po vystoupení. Na poznámky typu „Běžte to raději rozchodit do nedalekého parku" reagoval po svém: „Až toho nasouložíte tolik, co já, pak raďte! Šup šup umí každý, ale já ještě včera jsem měl dvě najednou - možná že naposled, to nikdo nikdy neví."

Zaznamenali jsme i jednu ženu.

Publikum mě vzrušuje.

Původná blondýna přišla s partnerem a postávala v pozadí. Samotná produkce začala nevinným striptýzem, ale záhy se vším začal tajit dech a dělat boule na kalhotách. Striptérka nechala nejen svého partnera, ale i přítomné pány natírat svá pěkná prsa vonnými olejíčky a masírovat a i robertkové pokračování se odehrávalo za přímé asistence některých odvážlivců. Jeden z nich byl sám již zcela svlečenou tanečnici také za odměnu namasírován. Z výrazu jeho tváře se dalo soudit, že něco podobného ještě nezažil. Naši účinkující nakonec předvedli různé inspirativní pozice a úplným vyvrcholením. A bylo to vyvrcholení!

Přítomných jsme se zeptali na jejich názor.

„Ona je pěkná, jen mohla přijet bez toho svýho a rozdat si to s náma," řekl nám namasírovaný pán a další se přidal: „Příště přemluvím manželku." V člověku to probudí chuť a to, co dneska večer zažije, ji určitě přesvědčí."

Chtěli jsme se ještě zeptat již zmíněné blondýny, ale ona ani její partner zde již nebyli. Možná by bylo zajímavé v té chvíli být s nimi.

Zbylá zástupkyně něžného pohlaví - naše účinkující - nám řekla: „Takové turné by mohlo být častěji. Děláme to s partnerem rádi, vzrušuje nás publikum. Během vystoupení ale ty lidi kolem najednou přestaneme vnímat. Když skončíme, jsme tak nažhavení, že si občas musíme znovu zasoužit sami pěkně v soukromí."

Jak vidíte, když se profesionálové spojí s profesionály, vzniknou zajímavé akce. Od toho jsme vlastně tady. Deset let vám pomáháme „sexovat", protože si myslíme, že je to v lidském životě to nejhlavnější. Všechno ostatní je pomíjivé, jen sex je věčný!

Na závěr ještě jedna příznivá zpráva: Podobné akce se v prodejnách EROS budou opakovat.

Přestávám vnímat lidi kolem.

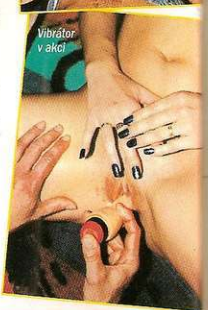
Vibrátor v akci

LEO ON LINE - první český multimediální erotický server

www.leo.cz
super novinky

- Jarka vypráví, jak přišla o panenství!
- Leona umí super pissing!
- Lída přišla na chuť sexu až po čtyřicítce!
- Albert a Žofie – privátní šukání!
- Test pro muže i ženy
  Počítač vyhodnotí – jak jste na tom
- Venkovská husa v Praze a další zvukové povídky ve formátu MP3 a RealPlayer!
- Každý měsíc eroskopy pro jednotlivce i páry!

Videoarchiv, ve kterém máme 10 tisíc ostrých sexy videoklipů!
Pošlete e-mailem sexy fotku svému kamarádovi!
Vylepšete si krásnou dívkou plochu monitoru počítače!
To vše za stávající předplatné!!!

KAŽDÝ TÝDEN NOVÁ ON LINE ANKETA:
- Hlasování v reálném čase
- Denně žhavé a původní novinky ze světa erotiky a sexu!

Pro stálé klienty – speciální bonusy ve formě časopisů, erotických materiálů a videokazet ZDARMA!

Připojte se na www.leo.cz a budete on line!

Podporujeme potenci – máme na to licenci!

Diana

Jsem připravená přijmout tvůj ocas

Mé mladé pevné tělo chce sex neustále. Když jsem poprvé poznala, jaké to je, když do pochvy vniká naběhlé přirození, netušila jsem, co se se mnou stane. Probudila se ve mně taková chuť na milování, že jsem velice rychle začala poznávat vše, co přináší.

LEO sedmnáctky LEO sedmnáctky LEO sedmnáctky LEO sedmnáctky

Takhle se vždycky rozdělám a pak už jen netrpělivě čekám, kdy do mě vnikne pořádný ocas. Moje vlastní předehra vzrušuje nejen mne, ale i ty, kteří se mnou chtějí souložit. Nejdřív si vždycky hladím prsa. Když cítím, že mi kundička zvlhla, ochutnám svoji štávičku. To už jsem téměř připravená. Pokud se chlap na mne přitom dívá a honí si svůj ocas, je to pro mne to nejlepší povzbuzení.

Líbí se mi, když jste něžní. Když mě hladíte a líbáte třeba na moji prdelku, dám vám za chvíli úplně vše, co chcete.

Zkoušela jsem to zatím jen s jedním, a protože chtěl, abych ho pořádně kouřila, ale já zase chtěla mít jeho klacek v dírce. Vyřešili jsme to s robertkem. Bylo to další poznání a já teď ze všeho nejvíc chci mít dva originály najednou.

Když jsem zrovna sama a myslím na to, jsem za chvíli vzrušená, a tak si hraju se svými pysky, roztahuji je, mnu poštěváček. Voňavou štávičku si roztírám po zadečku a bradavkách, sténám u toho rozkoší a nakonec propadnu úplné extázi. Až jednou v tuhle chvíli někdo přijde, zažije takovou orgii, že na ni nikdy nezapomene.

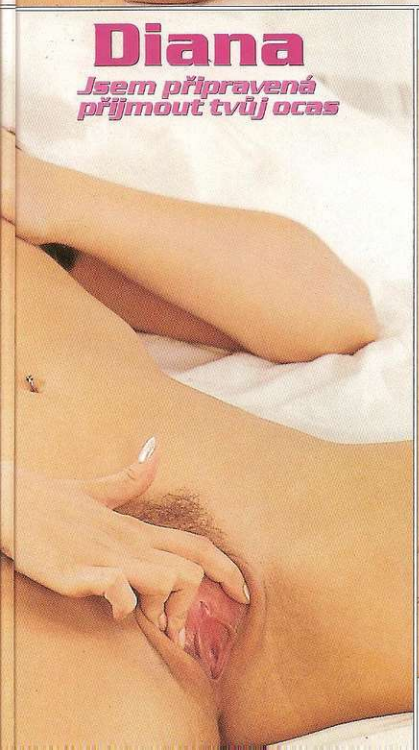

Diana

Jsem připravená přijmout tvůj ocas

Silvie

Ráda se ukazuji

Vždycky se ráda předváděla. Teď když má příležitost ukazovat se před fotoaparátem, neodmítá žádnou příležitost. Ukazuje své tělo s nestoudností jí vlastní, protože když je na co se dívat, proč to ukrývat. Poznala už řadu ateliérů, reflektory a blesky na ni působí přímo magicky. Zapomene na svět kolem sebe a jedinou její touhou je v té chvíli ukázat co nejvíc.

Nejradději fotí, když noc před tím je s nějakým mužem. Má pocit, že celé její tělo je vyhlazené, dávky spermatu že její pleť učinily hebkou a voňavou. Ta vůně se však na fotografiích nedá zachytit, k té si musíte pomoci sami.

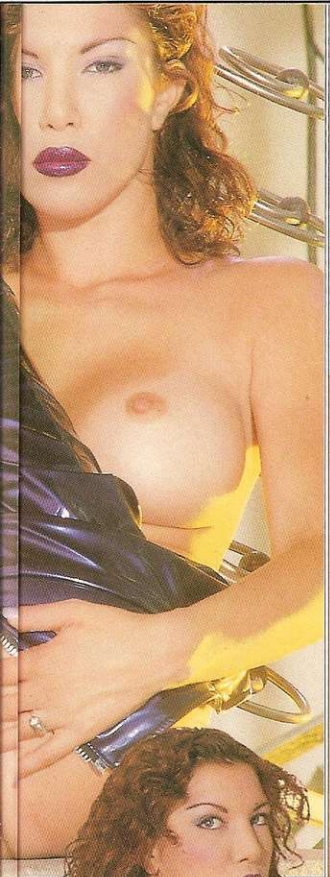

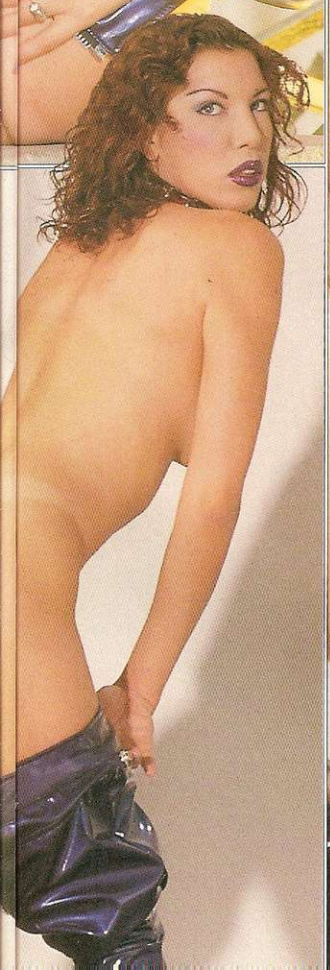

Každé focení ji vzruší. Odchází z ateliéru s neuvěřitelnou chutí na pořádnou soulož. Většinou zajde na nějakou dobrou večeři a tam se s někým seznámí. Večer pak tráví spolu a po prokouřené, prolízané a prošukané noci je připravena na další fotografování.

magazín
LEO

NONSTOP

Pro starší 18 let. 38 Kč/min. T. ARAT, P.S. 36, 140 21,Praha 4. Tyto služby neposkytuje Český Telecom a.s.

Kamila

Jenom se dotknu bradavek a už teču

Takhle se vždycky rozdělám a potom už jenom čekám, kdy do mne vnikne pořádný ocas. Základem všeho jsou moje bradavky. Jenom se jich dotknu a už teču jak vodopád. Když mne chcete pořádně rozdělat, nemusíte dráždit moji lasturku. Stačí mě pohladit po prsou a můžete si se mnou dělat, co se vám bude líbit.

Kamila

Jenom se dotknu bradavek a už teču

Po soulož rada chvíli odpočívám. Vychutnávám si tu slast, která se dostavuje při a po orgasmu. Jenže milování mám dost. Pak si pěkně zase pohladím bradavky, tru se jimi o polštář, klacek a přinutím ho k novému vztyčení a další akci. Jednou vykropená dírka mi stačí, další dávka je určená pro moje prsa.

Chci na svých ňadrech cítit dotekv, které vyvolávají jednu vlnu touhy za druhou. Chci, aby mi nedočkavé prsty rozevřely klín. K tomu, abych se celá odevzdala, mě nemusí nikdo dlouho pobízet. Líbí se ti sex? Chceš to? Já taky. Kdo mi vzíme po orgasmu, smí se všechno. A nezapomeň na moje bradavky. U těch to začíná.

SEX KALENDÁŘ
SRPEN 2000

18. 8. vychází LEO č. 9

- Edita - Strč mi ho tam hluboko!
- Zuzana - Budeš se dívat, co všechno znám!
- Sandra - Budeme spolu soužit ve vaně plné pěny!
- Galerie pornohvězd
- Šance pro vás - svlékněte se a vyhrajte

Nejžádanější sexy měsíčník u nás
DÍVKY V KAŽDÉM SMĚRU OTEVŘENÉ!

14. 8. vychází EXTÁZE č. 9

- Omamná chuť spermatu
- Vykřičené orgasmy!
- Šukačka s divou Bárou

VÝKLADNÍ SKŘÍŇ ČESKÉHO HARD-CORE!

21. 8. vychází FANTASTIC č. 9

- Dobře udělaná samice
- Perverzní jebačka
- Olepená mlíčim

UMÍME HO POSTAVIT!

21. 8. vychází MARKÝZ č. 5

- Fotoseriály Dražba otrockého páru, Studentka Zdena-cvičená fena, Sexuální sadistka
- Povídky Mazácká vojna, Rukojmí, Pisoárová holka, Trest pro mé tělo
- Z historie mučení
- Hrátky s horkým voskem

BEZ ZÁBRAN, BEZ MILOSTI, BEZ CENZURY!

24. 8. vychází SKM č. 9

- VÍCE NEŽ 500 VLHKÝCH INZERÁTŮ! TELEFONICKÝ KONTAKT!
- Z domácí pornodílny
- Celoroční foto - soubojo o 5000 Kč
- Největší nabídka profesionálek

SEZNÁMENÍ PRO VŠECHNY! NEJÚSPĚŠNĚJŠÍ KONTAKTNÍ MAGAZÍN U NÁS!

a to ještě není všechno!

10. 8. vychází FLIRT č. 17/2000

- Harémy včera a dnes
- Erotická stolní hra!
- Vzrušuje vás stud?

SPOUSTA NÁPADŮ, SERIÁLŮ A ŠANCÍ PRÁVĚ PRO VÁS!

14. 8. vychází LEO ALBUM č. 3/2000

- Soukromá pornodílna opět tady!
- Milenci, manželé, páry v domácím prostředí!
- Stovky privátních fotografií!

PRIVÁTNÍ SEX, TO JE TO, CO LETÍ!

18. 8. vychází LEO ČTENÍ č. 9/2000

- Nadržená šlapka, Chlípná sousedka
- Šukání v přírodě a další šťavnaté sexy povídky i erotické zážitky čtenářů
- Fotoseznamka
- Erohoroskop, test, drby ze světa sexu
- Román na pokračování

NEJLEPŠÍ EROTICKÉ ČTENÍ NA NAŠEM TRHU!

24. 8. vychází FLIRT č. 18/2000

- Co dává zdravotním sestřičkám tolik sex-appealu?
- Jak se stát smyslnou čarodějkou
- Děsivé flirtování v Karpatech

NENECHTE SI UJÍT NEJLEPŠÍ FLIRT SVÉHO ŽIVOTA!

NEJLEPŠÍ SEX NAJDETE NA STRÁNKÁCH:
www.leo.cz

Pro každého něco

Erotické kluby jsou různé - luxusní, průměrné, privátní. Každý má svoje plusy a minusy. Jaké to je z pohledu dívek, které pány v takových zařízeních obšťastňují, se vám pokusíme přiblížit v následujícím rozhovoru dvou kněžek lásky. S Denisou se jinak můžete setkat v žižkovském klubu Extasy, s Klárou v Sex parku v holešovické tržnici.

- Představte nám své „druhé domovy".

Denisa: Extasy club patří k luxusnějším erotickým podnikům. Je tam velká barová místnost, pódium s tyčí, pohodlné sedačky. Pokojů je pět, všechny velice dobře zařízené, v jednom vířivka. Dobré je to zde v létě – podnik má totiž klimatizaci.

Klára: Sex park je zcela odlišný. Říkají o něm, že je to erotický Mc'Donalds. Po projití turniketem se ocitnete v dlouhé chodbě, kde je jeden vedle druhého třicet pokojíčků. Každý má vlastní sprchový kout, stoleček, věšák a pochopitelně že postel.

- To znamená, že i přístup k zákazníkům je jiný v Extasy a v Sex parku...

Denisa: U nás je to asi klidnější. Pánové se usadí, popijí s námi, popovídáme si. Snažíme se v nich vzbudit pocit, že nás dobýval. Předpokládá se, že má dost času, když už do klubu zajde. To není přijít a šup na to. Takhle to taky pochopitelně jde, ale stane se to málokdy.

Klára: V Sex parku je to skutečně jinak. Ale stejně jako v Extasy i u nás jsou výjimky. Měla jsem zákazníka, který za mnou chodil tak jednou za čtrnáct dní, zaplatil si dvě hodiny a skoro celé je propovídal. Ale jinak je to opravdu zařízení pro rychlý sex. Chlapů se tady vystřídá asi víc než v normálních klubech. Jednou jsem jich měla - a to je můj osobní rekord - za den čtrnáct.

Denisa: To by mě nelákalo. Já si potrpím na předehry. Co se množství týká, pak to bylo pět za noc, ale z toho tři byli najednou. Byla to nějaká partička a zúčastnily se ještě dvě kolegyně.

- Rozdíl v počtech je asi daný i cenami?

Klára: Zcela určitě. U nás je to pochopitelně levnější. Vstupné v turniketu dvacka, čtvrthodinka pět set - ta je hodně preferovaná. Dál to roste s časem. Půlhodinka za tisíc.

Denisa: U nás jsou taxy různé, z toho se ale nedá nic pořádně usuzovat. Dobrý sex můžeš zažít i zadarmo. Ale teď vážně - mě by to prostě v Sex parku nebavilo. Já si chci nejdřív popovídat, zatancovat si, nechat se svádět – a na závěr přijde samozřejmě šoustání a všechno, co k tomu patří. To je ale možné jen v takovémhle podniku.

- Máte nějaké oblíbené stálé zákazníky?

Denisa: Mám jich několik. Chodí pravidelně, vždycky si přijdou užít dlouhý zábavný večer zakončený sexem. Objednávají různé pití, dívají se na můj striptýz, nakonec mizíme i s tím pitím na pokoji. Jeden z nich je úplně posedlý šampusem. Když se na pokoji svléknu, lije mi ho po celém těle a potom olizuje. Končí to nějakou pozicí z Kámasútry a je nám oběma fajn.

Klára: I do Sex parku chodí stálí obšourníci, jenom se tam zdrží kratší dobu než v klasickém klubu. I když teď mě napadá jeden, který hodinu courá mezi pokoji a prohlíží si všechny holky, jak tam stojí, sedí nebo leží v prádle. To ho asi pěkně rozrajcuje, protože pak když přijde ke mně, moc dlouho mu to netrvá. Ani se mu ale nedivím, ono je tam skutečně se na co dívat.

Mezi mými stálými klienty jsou i takoví, kteří by klidně mohli jít utrácet do Extasy. Jenže oni jdou raději k nám, protože sex berou jako relaxační záležitost bez dlouhého povídání.

- Když vás tak poslouchám, každý podnik má něco do sebe. Všichni, kdo přijdou a je jedno, jestli je to v Extasy, nebo Sex parku, si ale přijdou na své.

Potrpím si na předehru.

Klára: Pokud jdou do Sex parku za sexem, pak si užijí určitě dost. Uvědomte si, že si můžou vybrat ze třiceti holek!

Denisa: Co se týče sexu, zatím si nikdo v Extasy nestěžoval.

To ostatní se dost dobře srovnávat nedá. Každé z erotických zařízení je něčím výjimečné, ale pods né je, že v každém si užijeme dost tek sexu. Vždyť proto vlastně existu

Jen pojď dál...

FOTOGRAFKA JANA PETRÁKOVÁ
MUŽ A ŽENA MAJÍ NA SEX A EROTIKU ODLIŠNÝ POHLED

FOTOGRAFŮ SEXU A EROTIKY JE DOST, ALE TĚCH, O KTERÝCH LZE S KLIDNÝM SVĚDOMÍM ŘÍCI, ŽE TO UMÍ, UŽ ZASE TOLIK NENÍ. MEZI NĚ PATŘIL I MARTIN PETRÁK. S JEHO SNÍMKY SE SETKÁVÁTE V NAŠICH ČASOPISECH POMĚRNĚ ČASTO. NA JEHO DOBRÉ JMÉNO ÚSPĚŠNĚ NAVÁZALA JEDNA Z MÁLA FOTOGRAFEK TOHOTO ŽÁNRU – JANA PETRÁKOVÁ. POTKALI JSME SE NA GALAVEČERU K 10. VÝROČÍ ZALOŽENÍ ČASOPISU LEO A PŘIJALI POZVÁNÍ, ABYCHOM SE PŘIŠLI PODÍVAT NA FOTOGRAFOVÁNÍ NOVÉHO SERIÁLU DO JEJÍHO ATELIÉRU V PRAZE 10. PROBÍHALY ZDE POSLEDNÍ PŘÍPRAVY, ALE NAŠLI JSME SI CHVILKU NA KRÁTKÝ ROZHOVOR.

Jana Petráková v akci.

– Jste jedna z mála žen, která fotí erotiku a sex. Jaké byly začátky?

Začátky? Já jsem vlastně nikdy neskončila, protože jsem v tom prostředí devět let žila. Jenom jsem v té době nemačkala spoušť.

Zdědila jsem po manželovi ateliér, vybavení a vlastně i modely. Známí a přátelé mě přemlouvali, abych v jeho práci pokračovala. Udělala jsem tedy pár záběrů a kupodivu se povedly. Moji první kritici – opět z řad známých z branže – v nich na první pohled poznali ženskou ruku

Trojice fotí nejraději.

a přesvědčili mě, abych fotila dál.

Ono bylo logické, že poznali, kdo fotil... Muž a žena mají na sex a erotiku odlišný pohled. Tím se pak musí záběry fotografa a fotografky zákonitě lišit.

– Jaké to je pro vás, jako pro ženu, fotit akty, milující se páry, trojice...?

Normální, přirozené. Já totiž ani nevnímám, co fotím... Tedy – vnímám, ale jinak. Pro mě to v té chvíli není milující se pár. Je to objekt, já musím hlídat detaily, aranžmá, světlo, stíny, aby bylo vidět to, co má být vidět a co je podstatné.

– Fotíte raději samotné ženy, páry, trojice nebo skupinky?

Nejraději? Asi trojice. Tam se dají nejlépe vymýšlet různé kompozice. Ono totiž nejhorší je vymýšlet polohy, protože těch, co se normálně používají v praxi, zase tolik není.

Nejlépe se fotí trojice ve složení dva muži a žena. V obráceném počtu – dvě ženy a muž – z toho ty holky vždycky tak trochu vyjdou jako lesby.

Jinak ale není důležité, co se fotí, ale s kým se fotí. Mám několik modelů, se kterými spolupracuji pravidelně a jsme na sebe už zvyklí. Zažijeme při focení spoustu legrace, vymýšlíme pro ty krkolomné polohy nejrůznější názvy – třeba „na blbečka". To je dost neobvyklá poloha a zvlášť kluci při ní proklínají jejího vynálezce.

– Máte svoji oblíbenou modelku?

Spíš modely, kluky. Taky jsem je podědila. Třeba Pavel Sahaj. On to prostě umí, já jako ženská nevím, co chlap dokáže, a tak on některé moje nápady může korigovat nebo naopak rozvíjet. On je dokonalý – může mít jednu nohu za krkem, na druhé stojí a přitom pracuje s neuvěřitelnou lehkostí... Stále pečuje o své tělo, má spoustu nápadů, ví, co tahle branže potřebuje. Takoví jako on by se dali spočítat na prstech jedné ruky. Je dokonalý profesionál...

Stává se, že přijde mladý, pěkný kluk a za pět minut je hotovo – není co fotit, protože to hlavní mu nefunguje. Pak se navíc diví, že focení normálně, má-li k něčemu vypadat, trvá i několik hodin.

– A co modelky?

Fotit by se chtěla spousta holek. Já nemám nějaký ideál krásy, ale pokud se chce dívka focení profesionálně věnovat, měla by mít pěknou postavu, pevná prsa. Hodně adeptek na erotické fotky nemá dost sebekritiky.

Dokonalá postava pro focení ovšem taky není všechno. Musí se umět hýbat, pracovat s mimikou, nasadit ten správný výraz. Když už to nejde jinak, tak jim říkám, aby zapomněly na to, že jsem žena, myslely si, že jsem krásný chlap, a sváděly mne... Ty fotky jsou určeny přece především pro pány, ne do módního katalogu. Není možné, aby na fotce vypadaly, jako když si čtou noviny.

– Ve vaší tvorbě převládají akční seriály. V největší míře jsou to již zmíněné trojice, pak skupinky a nakonec sólové akty. Dvě holky jste snad ani nefotila...

Trojice jsou nejžádanější, o skupinky je zájem také dost velký. A dvě holky – vždyť jsem vám už říkala, že z toho vždycky vylezou jako lesby... Když fotím dva muže a ženu, tak se většinou neubráním, abych jí trochu nenadržovala.

Vždycky se snažím, aby moje fotky měly nějakou atmosféru. Ta se v tomto složení – alespoň mně – dělá nejlíp. Nejde jen o těla, jde o celkové pojetí. Na každý seriál vymýšlím jinou scénu. Oni to sice potom v redakci grafici ořežou, ale pozadí scény musí být vždycky jiné.

– Jaký je váš osobní názor na fotografování erotiky a sexu?

Žiju s tím, je to pro mne absolutní přirozenost. Nic špatného na tom není.

Kdo fotí erotiku, není hned sexuální maniak.

Dobrého fotografa, profesionála, zajímá především světlo, kompozice, clona a čas...

Vy, když o tom píšete, tak taky dbáte na to, abyste nedělal pravopisné chyby...

Vše již je připraveno, náš rozhovor končí. Pozorovali jsme Janu Petrákovou při práci a nezbývá nám, než konstatovat, že modelce opravdu trošku nadržovala, že atmosféra byla maximálně tvůrčí a že se těšíme, až ten nový fotoseriál otiskneme.

Simona

Prožívám stejné vzrušení v náručí pěkného, vášnivého milence i v něžném milování se ženou. Při prudké souloži s pořádným chlapem jsou moje orgasmy náhlé, při mazlení s hezkou dívkou si postupné návaly rozkoše vychutnávám. Když se podaří spojit ženskou jemnost a chlapskou sílu dohromady, jsem tak rozrajcovaná, že nevím, kdy skončit. Sex je pro mne úplně vším. Mám chuť skoro pořád. Chceš mě? Neváhej! Já tebe taky.

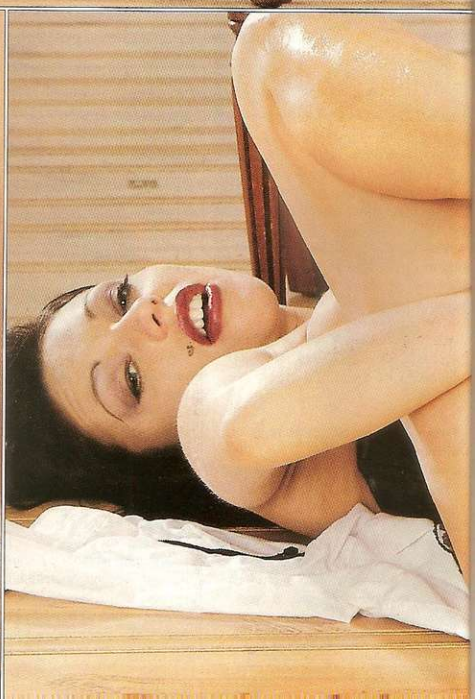

Jsem bi

Čím více a častěji se miluji, tím víc toužím po dalších a bouřlivějších zážitcích. Kdo do mne vnikne, pozná neuvěřitelné množství vstřícných pohybů. Kdo líže moji neustále vlhkou kundičku, zažije na oplátku ode mne takový orál, jaký ještě nepoznal. V tom jsem skutečná profesionálka. Moje vášeň už přivedla spoustu mužů i žen k neočekávaným výkonům. Rádi se ke mně vrací, protože vědí, že jsem vždy připravená. Potěšení nikdy neodmítám. Sex je prostě můj život.

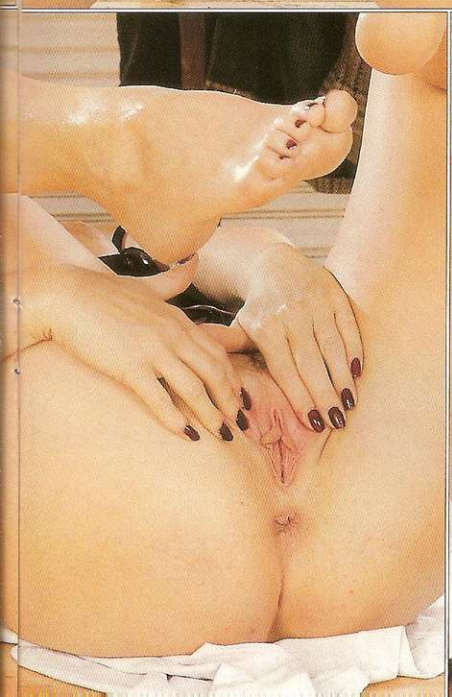

GIGANT EXTRA
GIGANT EXTRA
GIGANT EXTRA
GIGANT EXTRA
GIGANT EXTRA
Moje gigantické kozy už poznaly mnoho ztopořených údů, protekly mezi nimi potoky semene. Každý chce moje prsa víc než mou věčně otevřenou bránu.
0609 323 042
Šukáme, přidej se!
Erika a.s., P.O.BOX 71, Praha 415, 149 00, 38 Kč/min.
Pouze pro starší 18 let. Tuto službu neposkytuje
Český Telecom, a.s. V provozu od 22 do 06 hodin.
Strč si ho mezi mé balóny

Gita

I já to tak mám ráda. Můžu se dívat, jak se mezi nimi pohybuje, a přitom si hladit naběhlé pysky a mnout poštěváčka. Chlapi přitom mačkají a lízají mé zduřelé bradavky. Nikdo není o nic ošizen.
Přesně takhle mě to vzrušuje nejvíc. Moje prsa jsou dost velká na to, aby si s nimi hrálo i několik chlapů najednou. Když jsou dva, každý si může půjčit jedno. Když jsou tři, jeden musí zabořit svoji hlavu mezi má stehna a vylizovat pořádně jazykem moji díru. Je-li šikovný, dočká se mé šťávy a pozná její báječnou chuť. Ve chvíli, kdy dostanu orgasmus, ho pěkně sevřu stehny. Potom se klidně jeden po druhém můžou střídat v mé kundě nebo je pěkně jednoho po druhém vykouřím.

TESTER

VÝBĚR HODNOCENÝCH KLUBŮ JE PROVÁDĚN NAHODILE, O NÁVŠTĚVĚ NENÍ KLUB DOPŘEDU INFORMOVÁN, HODNOTÍCÍ OSOBA VYSTUPUJE INKOGNITO JAKO KAŽDÝ BĚŽNÝ HOST

Systém bodování
Minimum 1 lvíček, maximum 5 lvíčků
1 – velice slabé, nedoporučujeme ani silným náturám
2 – průměr, doporučujeme pro méně náročné
3 – dobré, běžný kvalitní standard
4 – výborné, lze vřele doporučit
5 – vynikající, bomba, kterou musíte vidět

TANGO

Petřínská 4, Praha 5

1. Úroveň prostředí, celkový dojem

Noční klub Tango se nachází uprostřed pomyslné přímky mezi Vltavou a smíchovským náměstím, kterému před pár lety dominoval zelený a později růžový bojový tank.
Hledáte-li však vhodnější místo pro erotické souboje než park, nasměruje vás do suterénu okrajového domu zlatá markýza a podobně nazlátlá vývěsní tabulka.
Barová místnost se svým interiérem a atmosférou výrazně liší od většiny konkurenčních podniků, připomíná spíše elegantní secesní kavárničku s tmavě mořeným nábytkem a bohaté polstrovanými sedačkami a křesly.
Pokoje jsou v Tangu tři. Dva z nich se mohou pochlubit vířivou vanou a mramorovým obložením, třetí má moderní rohový sprchový kout. Všechny pokoje jsou z bezpečnostních důvodů telefonicky propojeny s barem a televizní kamera střeží i bezpečnost automobilů návštěvníků venku na ulici.
Otevřeno je zde od pravého poledne až do šesti hodin ráno.
Hodnotíme: 3,5 lvíčka

LEO LEO LEO LE

2. Počet a přitažlivost dívek

V době naší návštěvy – tedy okolo třiadvacáté hodiny – jsme si mohli vybrat mezi osmi dívkami, které byly velmi přívětivé a vstřícné. Ocenili jsme typovou odlišnost, neboť vedle klasických krásek s hezkou tvářičkou a bujným poprsím se kolem baru svůdně promenádovala rajcovní třicítka, dáma už od prvního pohledu zralá, ale hlavně znalá všech rafinovaných sexuálních praktik. Také jsme si nemohli nevšimnout drobné, křehké diverky, vypadající tak na patnáct let. Bylo jí devatenáct a protože jsme neveřícně kroutili hlavou, ukázala nám občanský průkaz. Dívky se projevily jako vtipné společnice, vyprávěly nám samy různé příhody a na hostech zbytečně nevyzvídaly.
Hodnotíme: 3,5 lvíčka

LEO LEO LEO LE

3. Ceny nápojů a služeb

Vstupné ve výši 300 korun se platí pouze v noci, tedy od dvacáté hodiny. Jdete-li však s dívkou na pokoj, odečte se tato položka od ceny za erotické služby. Během dne jsou ceny o 30 % mírnější, káva a nealko pak zcela zdarma. Večer je ceník zhruba následující: panák becherovky šedesát, whisky sto, káva dvacet pět, nealko čtyřicet, sedmička vína šest set, třetinka piva osmdesát korun. Hodinka s děvčetem je v Tangu otaxována na 2500 Kč, půlhodinka na 1900 – ale během dne jen 1500 korun. Klub navíc poskytuje vedle různých luponových slev i celkovou slevu na víkend ve výši 10 %.
Hodnotíme: 3 lvíčci

LEO LEO LEO

4. Úroveň obsluhy

Za barem stála sympatická prsatá blondýna středních let a musíme konstatovat, že jakmile se přiblížila s novým přísunem ostrého pití, zatoužili jsme po radovánkách s ní provozovaných však ne u barového pultu. Odpovědi nám byl okouzlující úsměv a ujištění, že specialistky nám poskytnou rozkoš větší než ona doma svému příteli. Takže...
Hodnotíme: 3,5 lvíčka

LEO LEO LEO LE

5. Úroveň služeb

... takže vzhůru do slastných výšin. Temperamentní černovláska, obdařená pěknými čtyřkami a evidentní chutí si pořádně zařádit, odkráčela s kolegou. Už při společném sprchování mu prý hučela krev na těch správných místech uprostřed těla. Pak mu smyslná lasička Sabina názorně předvedla, že rty a jazyk nemusí sloužit jen k cukrovým řečičkám. Co se dělo dál, si kolega moc nepamatuje, protože „kaskádové návaly extáze s nim při divoké souloži mávaly natolik, že si na drobné detaily mozek nestačil udělat čas". Chtělí jsme ještě otestovat sexuální kvality v úvodu zmiňované třicítky, jenže to jsme nestihli. Sotva se totiž vrátila z hodinové služby, odcházela s dalším šťastnějším zákazníkem.
Hodnotíme: 4 lvíčci

LEO LEO LEO LEO

Celkově:

Tango je vášnivý a prudký tanec. Erotický klub Tango dokáže bujarou vášeň ještě vygradovat do vyšších otáček. Zároveň se zde člověk cítí příjemně a uvolněně, neboť starobylé luxusní prostředí mu poskytuje notnou dávku velebnosti. Když k tomu všemu připočteme dobré umístění v relativním centru Prahy, je celkový výsledek povzbudivý.
Hodnotíme: 3,5 lvíčka

LEO LEO LEO LE

P O Z O R !
Zúčastnili jste se soutěže o automobil MAZDA a dalších 776 cen?
V časopise LEO č. 9 bude zveřejněn kompletní seznam všech výherců!
Nezapomeňte! 17. 8. 2000
Vám jenom magazín LEO prozradí, zda jste mezi šťastnými.
LEO č. 9 – Vaše výhra!

POSLOUCHEJ JAK SI JI HONIM
0609 319 707
honem už budu
mladá onanistka
0609 319 575
0609 319 198
Nadržená mokrá kunda
Pro starší 18 let. 38 Kč/min.TMR., P.O.BOX 98, Praha 3. Tyto služby neposkytuje Český Telecom a.s.

SILVER STAR
Ve stínu 19, Praha 10
tel.: 02/ 74 77 60 14
otevírací doba:
denně 19.°° - 05.°° hod.
KOMPLETNÍ SLUŽBY
Vstupné zdarma

0609 112 702
VOLEJ NAŠE ČÍSLO
NONSTOP
ŽIVĚ
PŘIDEJ SE K NÁM
0609 112 707
VÍCE NEŽ 1+1
0609 112 668
TIS, P.O.Box 164, Praha 3. Pouze starší 18 let. 38 Kč/min. Tyto služby neposkytuje Český Telecom a.s.

ROZMRDANÝ HOLKY SI CHTĚJ ZAŠUKAT
0609 319 165
UDĚLEJ MĚ prosí
0609 319 168
0609 319 709
HORKÝ KUNDY PRO TVŮJ JAZYK
Pro starší 18 let. 38 Kč/min. TMR., P.O.BOX 98, Praha 3. Tyto služby neposkytuje Český Telecom a.s.

SEZNAMKA
ŽENY/MUŽI/PÁRY/BI
0609 119 727
100% – ÚSPĚCH
VOLEJ NONSTOP
Pro starší 18 let. 38 Kč/min.TMR., P.O.BOX 98, Praha 3. Tyto služby neposkytuje Český Telecom a.s.

47 28 453
Dolce vita
KUPON 200,- Kč

OTEVŘENO NONSTOP
dívky jako společnice vítány
ubytování zajištěno
Bořivojova 43, Praha 3 Žižkov, tel.: 697 63 74
Rita Club

EROS
SEX SHOP - KINO - VIDEOKABINY
PROŽIJTE NEJVĚTŠÍ EROTICKÉ VZRUŠENÍ V ČESKÉ REPUBLICE!
Všechny příznivce erotiky a sexu zve do pestrobarevného ráje rozkoší
7 prodejen
Zde je 7 dobrých důvodů, proč přijít:
1. Bohatý výběr erotických pomůcek, videokazet i afrodiziak za příjemné ceny!
2. Diskrétní videokabinky s 16 volitelnými pornoprogramy - spousta filmů za jedno celodenní vstupné od rána do večera!
3. Program ve videokabinkách se mění každý den!
4. Videopůjčovny s bohatým výběrem titulů ze všech erotických žánrů!
5. Pravidelné akce pro zákazníky - slevy zboží, striptýzy a živý sex zdarma!
6. Jedině v prodejnách EROS najde skutečně každý milovník sexu to, co hledá!
7. Jedině v prodejnách EROS získáte novou inspiraci.

PRAHA 1
Hybernská 38
tel. 02/24 21 98 82
po-pá 9.00 - 21.00 hod.
so-ne 14.00 - 21.00 hod.

PRAHA 3
Koněvova 3
tel. 02/22 78 15 73
po-pá 9.00 - 21.00 hod.
so-ne 14.00 - 21.00 hod.

PRAHA 5
Štefánikova 44
tel. 02/ 57 32 24 09
po-pá 9.00 - 21.00 hod.
so-ne 14.00 - 21.00 hod.

OSTRAVA Velká 2
tel. 069/61 12 634
po-pá 9.00 - 21.00 hod.
so 14.00 - 21.00 hod.
ne zavřeno

BRNO Trnitá 17
tel. 05/43 21 56 18
po-pá 9.00 - 21.00 hod.
so-ne 14.00 - 21.00 hod.

ČESKÝ TĚŠÍN
Jablunkovská 14
tel. 0659/746 529
po-so 9.00 - 21.00 hod.
ne zavřeno

LIBEREC
Sokolovské nám. 310/3
po-so 9.00 - 21.00 hod.
ne zavřeno

DOPŘEJTE SI DVOJNÁSOBNOU RADOST: Z VÝBĚRU I Z CEN! A NEZAPOMEŇTE - NĚKTERÉ VĚCI ZAŽIJETE POUZE V EROSU!

VOLEJ
0609 311 837
PROJEĎ MI KUNDIČKU ZEZADU!
Chci ho cítit co nejhlouběji
0609 311 966
BUDEME SPOLU ONANOVAT
0609 311 935
Pro starší 18 let. 38 Kč/min. TARA T., P.S. 36, 140 21, Praha 4. Tyto služby neposkytuje Český Telecom a.s.
22.00-06.00 HOD. DENNĚ

magazín LEO | WILLI | VIDEOMAX MAXIMUM VIDEA | NG REPORT

EROTICKÝ VELETRH
PRAHA 7. - 10. 9. 2000
KULTURNÍ DŮM - VINOHRADY - PRAHA 2 /bývalý UKD/
ČT - SO 10.00 - 22.00 hod., NE 10.00 - 20.00 hod.
OSTRAVA 12. - 15. 10. 2000
DŮM KULTURY VÍTKOVICE - OSTRAVA
ČT - SO 10.00 - 22.00 hod., NE 10.00 - 20.00 hod.

Iveta

Onanie mě přivádí k šílenství

Jedině ženská ví sama nejlíp, kam sáhnout, jak hladit, mačkat a dráždit. A když je pěkně rozdělaná a nablízku je nějakej pořádnej klacek, který v závěru divoké jízdy vystříká své semeno do rozpálené kundičky, svíjím se blahem. Jsem připravená k milování vždy a všude.

Pořádný chlap ví, že výstřikem to nekončí. Rukama si projíždím mokrou lasturku, ještě teplé semeno si roztírám po svém těle. Dívám se na něj, jak onanuje, a jediné, co v tu chvíli vím, je, že to chci znovu.

Iveta

Onanie mě přivádí k šílenství

Když mužský stojí za to, dlouho se jen dívat a třít si svůj nástroj nevydrží. Radějí ho předá mně a já mu ho pěkně na další číslo připravím hbitým jazykem. Pěkně olizaný si ho tam znovu dám a můžeme pokračovat.

Kim a Lua
Známe dokonale svoje těla

Je známá pravda, že holka holce to udělá nejlíp. U nás to platí dvojnásob – asijský původ nás k tomu přímo předurčuje. Známe dokonale vzájemně svoje těla a obě víme, kdy, jak a kam sáhnout, kde líznout.
Máme svůj společný byt a rozdáváme si to spolu vždycky, když se sejdeme. Věčně mokré kundičky touží po laskání jazýčkem, vztyčené bradavky po jemném doteku. Naše vzájemné milování je plné vášně, protože jsme exotické holky a ty to mají v povaze.

Jsem vzrušená z jejích i svých doteků, vlhká a připravená na pořádné lízání.

Naše těla se dotýkají a vášeň se stupňuje. To nejlepší však teprve přijde.

Můžeme to dělat kdykoliv a kdekoliv.

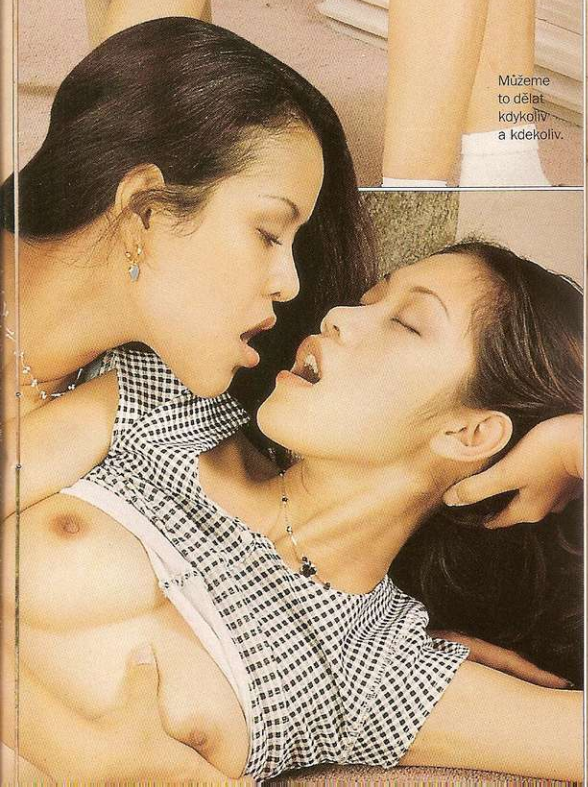

Její zadeček se tiskne na mé tuhé bradavky a mně se otevírá nádherný pohled.

Kdyby to šlo, vylízala bych tvoji mušličku do sucha.

Lucie

Když vylezu z vany nebo ze sprchy, pěkně vymydlená a navoněná, mám to nejraději. A vůbec nejlepší je, když se se mnou koupe chlap. To si ho pěkně umeju a připravím na divokou jízdu. Moje navoněná dírka dychtivě očekává polibky a mrštný jazyk. Vůbec jí nevadí, když ji před tím chlapské ruce pěkně promasírují.

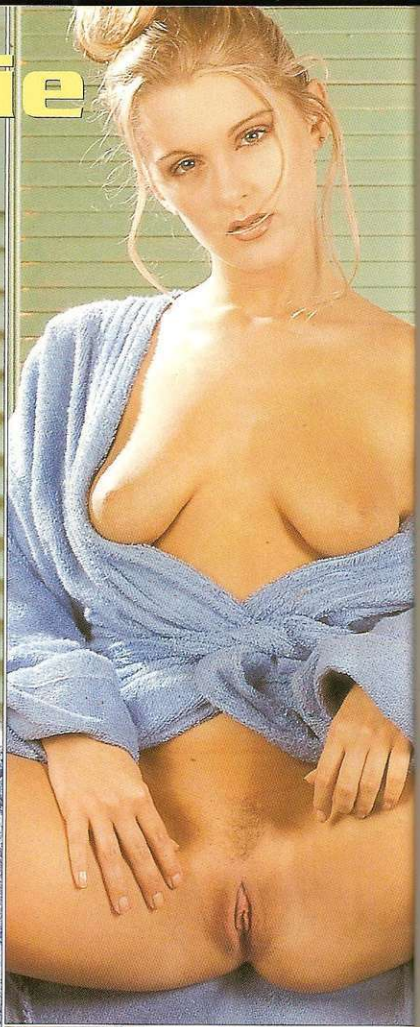

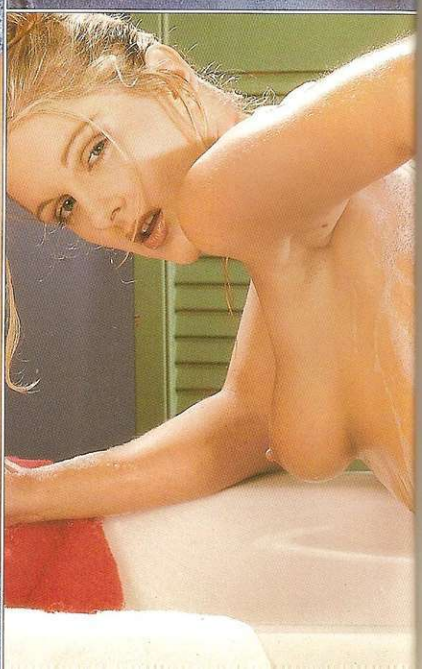

Moje brána lásky je vždy otevřená. Tím, že poskytuje rozkoš, je rozkoš poskytována jí. Vůně koupelovou pěnou navoněných pysků se mísí s vůní mé štávičky a jeho semene. Je to vzácná harmonie a mnozí výrobci voňavek by určitě stonásobili své zisky, kdyby ji dokázali namíchat. Jenže to prostě nejde, protože je jedinečná.

Po koupání to mám nejraději

ČERVENÁNÍ

RADIM UZEL napino a bez zábran

Na vaše dotazy odpovídá MUDr. RADIM UZEL, CSc., ředitel Společnosti pro plánování rodiny a sexuální výchovu.

Ptejte se bez zábran a bez ostychu, pan doktor je člověk, který chápe všechno a snad už vůbec ničemu se nediví. Vlastně divi. Když přišel k nám do redakce a prošel se po budově, tak se mu rozzářily oči. „Teda tolik krásnejch holek pohromadě... to se to musí pracovat!" Vidíte, LEO může udivit i odborníka. Jdeme na to, co říkáte?

Spím s vibrátorem

Jednou večer, když jsem šla spát, dostala jsem velikou chuť na masturbaci. Z přihrádky jsem vyndala vibrátor, vyhrnula jsem si noční košilku a pomalu jsem si jej zasunula do pochvy. Po chvilce masturbace jsem však uslyšela kroky, a tak jsem předstírala, že spím. Byla to máma. Když odešla z pokoje, zapomněla jsem na vibrátor a usnula jsem. V noci se mi zdálo, že se miluji s klukem a dosahují mohutného orgasmu. Vzbudila jsem se celá zpocená. Je jisté, že mi ten orgasmus způsobil vibrátor zapomenutý v pochvě. Je to zvláštní, ale než jsem jej vytáhla, způsobilo mi pouhé pomyšlení na zmíněný sen další orgasmus. Od té doby spím se zasunutým vibrátorem minimálně 2krát týdně. Je možné, aby mi dlouhodobé používání vibrátoru přes noc nějak uškodilo?

Poševní vibrátor patří mezi naprosto neškodné masturbační pomůcky a ani jeho celonoční zasunutí nemůže způsobit žádnou zdravotní újmu. Důležité ovšem je, abyste zvolila jeho správnou velikost. Nabídky sex shopů totiž občas hýří vibrátory rozměrů vpravdě veterinárních, a pokud by byl zasunut podobný obří přístroj, mohlo by jeho dlouhodobé zavedení způsobit slizniční otlaky v důsledku špatného prokrvení slizníce. Taky jste zapomněla napsat, zda jste nechala přístroj zapnutý nebo v klidu. Celonoční vibrace by totiž také mohly způsobit určitou újmu, nehledě k tomu, že by se stejně vybily baterky. Jinak ovšem nezbývá nic jiného, než vám 2krát týdně popřát příjemné erotické sny.

Žárlivá tchyně

Moje tchyně na mne nedávno křičela, že jsem sexuálně výstřední nymfomanka. Manžel je na svou matku velmi vázaný a vyprávi jí dokonce i detaily našeho milování. Já mám sex moc ráda, jsem vynalézavá a ráda experimentuji. Tchyně si umanula, že prý s jejím chlapečkem dělám perverzity a morálně ho narušuji. Manželovi jsem zakázala s ní o těchto věcech mluvit, ale není to nic platné. Myslíte, že ti dva jsou normální?

Žárlivost tchyně na snachu je prastará komplikace mnoha manželství. Situaci ještě prohlubuje manžel, který je pozdě se ženícím jedináčkem, nebo tchyně osamělá, svého syna milující opičí láskou. Vyprávěním sexuálních podrobností se váš manžel snaží své matce unikat a je to tedy z jeho strany počínání chvályhodné. Představuje vás své matce jako žádoucí milenku, což ji pochopitelně rozžhaví doběla a vás to nakonec může potěšit.
Naše rada: Pokračujte nadále s manželem v sexuálním experimentování a tchyni kupte k narozeninám vibrátor. Třeba vám dá pokoj.

Otrokem sexu

Obávám se, jestli nejsem otrokem sexuální závislosti, protože veškerá moje aktivita podléhá jedinému - a to výhledu na případné sexuální uspokojení.

Je velice obtížné dělat rozdíl mezi zvýšenou sexuální touhou a závislostí na sexu. V žádném případě nemůžeme sexuální závislost přirovnávat třeba k závislosti drogové. Pokud byste měl to štěstí a našel si podobně sexuálně postiženou partnerku, nemůžeme předpokládat, že by vaše orgie vedly třeba k smrti, jako by tomu mohlo být při společném holdování heroinu. Zhoubnou by se ovšem stala vaše závislost na nějakých perverzních nebo zdraví škodlivých aktivitách. Někteří lidé jsou třeba v sexu závislí na nedostatku kyslíku a vzrušení se pouze při škrcení. Pokud však svou aktivitu směřujete k naplnění sexuálního uspokojení, pak nejste na životě ohrožen. Chtělo by to jenom najít správné zaměstnání. Se svým zvýšeným libide byste asi nemohl úspěšně vykonávat třeba činnost duchovního.

Pavla

Rozhovor s další českou pornostar do tohoto seriálu se měl odehrát v redakci. Kolegové to přivítali s nadšením - alespoň prý zase bude nějaké vzrušení. V domluvenou hodinu jich nenápadně okolo kanceláře několik postávalo, jiní zde měli cosi neodkladného k vyřízení. Jenže Pavla nešla. Pak zazvonil telefon. „Ona se u mě konala taková malá oslava, trochu se to protáhlo a nedá se odsud odejít. Tak jestli ten rozhovor chceš, přijeď sem. Aspoň to bude neformální." K všeobecnému zklamání v redakci jsem souhlasil a odjel na nadiktovanou adresu.

SEX JE PŘIROZENÝ

V útulném podkrovním bytě na Vinohradech byla oslava skutečně v plném proudu.
„Co se slaví?" zeptal jsem se Pavly, která mi přišla otevřít v županu.
„Dokončení nového filmu. Ale neraduj se, ještě ho nevidíš. Teprve se dotočilo a teď se musí dokončit. Vždyť to znáš."
„To jsem zvědavý, jak v tomhle mumraji chceš dělat rozhovor pro LEO. Vždyť se ani neuslyšíme."
„Neboj se, v ložnici je klid a já si přitom alespoň trochu odpočinu."
Pozvání do ložnice u pornohvězdy – to tedy budou v redakci opravdu mít co závidět, pomyslel jsem si.
Vybaveni malým občerstvením jsme za sebou zavřeli dveře ložnice a já byl překvapen. Zařízení bylo docela normální - velké letiště, dvě křesílka a stoleček, toaletka s líčidly.
„Čekal bych tady docela jiné zařízení."
„To je klasická představa – velká postel, zrcadla na stropě, na nočním stolku baterie robertků... Toho si užiju dost při focení a natáčení, doma to mám raději takhle."
Se smíchem otevírá zásuvku nočního stolku: „Ale robertky tady pochopitelně mám."
Pohodlně se usadila na postel, já decentně zaujal místo v jednom křesílku.

„Proč děláš tuhle profesi?"
„Nevím, co čekáš za odpověď. Nejsou to jenom peníze, ne to jenom sex.
Vždycky jsem se ráda předváděla, nahota mi připadá normální."
„A souložit před kamerou?"
„Proč ne. Je to práce a mám k ní předpoklady, nemyslíš?" zapózovala. „Nahota a sex jsou pro lidi přirozené. To, že se někdo předvá dí veřejně, není otázka morálky, jak si mnozí myslí, ale jen a jen otázka studu."
„Počkej, to mě zaujalo. Kolik ti bylo?"
„Budeš se divit – osmnáct pryč. Ale nic mi ne uteklo. Můj první milenec byl o dost starší než já a byl to velice schopný učitel."
„Jak to myslíš?"
„Zasvěcoval mne do tajů sexu pomalu, ale dů kladně. Nejdřív to byla klasika, pak přidal líza ní, po čase mi vysvětlil a já brzy pochopila, že i kouření je fajn."

„Jaké to vlastně je v soukromí, když se sexem živíš. Baví tě to potom doma? A co vlastně tvůj přítel říká na tvoji profesi?"
„Dost otázek najednou. Tak postupně - ale odzadu.
Mám stálého přítele. K tomu, co dělám, nemá žádné výhrady, protože kdyby je měl, tak by už asi nebyl mým stálým přítelem. Mě ta práce nejenže baví, ale i živ
A jestli mě to potom baví i do ma? Já nevím, jak jsi na ton ty, ale já když točím film nebo fotím, tak si potom doma to naprogramova né souložení, kouření, li zání, cucání a já nevím co ještě kompenzuji. Doma je to živočišné nearanžované, spon tánní. Prostě jiné než na place."

S HOLKAMA VÍME, JAK NA TO

„Po zhlédnutí těch tvých fotografií to ani nejde se nezeptat – co ty a sex s holkama?"
„Když jsi to viděl, tak proč se ptáš? Aha, kvůli čtenářům. No to víš, s holkama taky můžu. S hol-

kama je to dobrý. My totiž víme, jak na to. Vy chlapi jste někdy docela jednoduchý. Vidíte jenom ty svý ztopořený klády a přemýšlíte, jak nám ji vystřikat."

„Nějak ses rozvášnila a pustila do mužských. Ale tady vidím, že zvládáš dva chlapy najednou."

„Miláčku, to se nevylučuje. Já to mám ráda samozřejmě i s chlapama. S chlapama stejně jako s holkama. To, co jsem řekla, bylo myšlený na ty mužský, kteří myslí jen na sebe.

Sex je totiž pro dva nebo i víc lidí. Všichni si musí vyhovět, udělat si vzájemně dobře. V branži naštěstí sobečtí kolegové nejsou. Oni dobře vědí, že to funguje dobře jenom oboustranně, jinak by se to ani dělat nedalo."

„Raději točíš, nebo fotíš?"

„To záleží na tom, co se fotí nebo točí. Ráda točím filmy, které mají nějaký děj. Mám ráda, když je tam alespoň chvíli grupík. To se všichni vyřádíme.

Když fotím, tak nejraději seriály. Líbí se mi, když je to akční. Fotky stylu: takhle si lehni, takhle se roztáhni – to moc ráda nemám.

Pro fotografa je také určitě lepší, když fotí akci. Zachytit takový výstřik je otázka pohotovosti. Ty určitě dobře víš, že se to nedá zastavit a opakovat. Předpokládám, že nikdo z vás není bezedná studna."

„To máš pravdu. Vzpomínáš si, kolik tvůj partner udělal nejvíc vyvrcholení během jednoho natáčení nebo focení?"

„Samozřejmě že si vzpomínám. Jsou věci, které se nedají zapomenout. Nebudu ho jmenovat, ale jeden kolega se dokáže během jedné frekvence udělat pět až sedm krát. Je to opravdový profesionál. Nejen že to prožívá, on tomu přizpůsobuje i jídlo a pití, chodí cvičit a když prý se delší dobu netočí nebo nefotí, tak pokud nemá s kým souložit, pravidelně onanuje."

UMÍM I PĚT ORGASMŮ

„A co ty - kolik orgasmů za sebou?"

„Jak kdy, jak s kým. Když je dobrá konstelace, tak čtyři pět. To je dobrý, ne?"

„Já nejsem pornoherec ani režisér, takže to můžu posoudit dost těžko."

„Ale jsi chlap, nebo ne?"

„Když to bereš z tohoto pohledu, tak dobrý. Asi bych měl co dělat, abych to stačil."

„Nechceš si to někdy zkusit?"

„Ne, děkuju za optání. To by nebylo profesionální, navíc máš toho svého stálého přítele."

„Tak jsem to nemyslela. Já doufala, že budeš chtít se mnou někdy točit nebo fotit. Nové tváře jsou vítány."

„Opravdu děkuju, já se budu držet svého kopyta. Ale dík za nabídku, kdyby na to někdy došlo, tak se ozvu."

„Budu se těšit a slibuji, že tě osobně zaučím. A kdyby se k vám do redakce ozval nějaký sebevědomý borec, tak si na něj vem spojení a pak mi ho předej."

Na dveře ložnice někdo nesměle zaklepal, vzápětí nahlédl nějaký muž následovaný pohlednou dívkou. „Budete taky ještě dlouho?" zeptal se. Pochopili jsme, že ti dva chtějí také být chvíli sami a ložnici jim přepustili. Jejich „rozhovor" by byl možná také zajímavý, ale s naší přítomností nesouhlasili.

Trochu romantiky neuškodí

Tohle mám ráda.

Trochu do pusy, trochu na prsa

Seznamte se: Pavla
Míry: neuvedla, výsledky posledního měření prý nejsou aktuální
Má ráda: sex v jakékoliv podobě, nejvíce po fotografování nebo natáčení se svým přítelem v klidu doma
Nemá ráda: tvrdé S/M
U mužů nesnáší: sobeckost - a to hlavně v sexu
U mužů obdivuje: výdrž
Maximálně ji vzruší: skupinový sex v práci, doma přítel

Ještě jeden chybí.

Jak ji vidí Robert ROSENBERG

Docela by mě zajímalo, který kolega má tu výdrž. Asi se na to Pavly budu muset zeptat osobně.

Co k tomu dodat? Pavla je vynikající kolegyně. Dělá se s ní dobře. Má smysl pro akci, je přirozená, svá. Můžu jenom potvrdit, že když dojde na nějakou skupinku, je ve svém živlu. A vždycky se pak těší domů. Ten její si asi po takovém natáčení pěkně užije. Docela by mě zajímalo, kolik ho přinutí udělat orgasmů.

Laila

Miluje sex ve všech jeho podobách – kouření, lízání, šukání do kundičky i do prdelky. Je horká jako jižní slunce a dokáže chlapy rozpálit tak, že na to nikdy nezapomenou. Má ráda šperky, když chladí její tělo. Mužské vzrušuje hlavně její piercing.

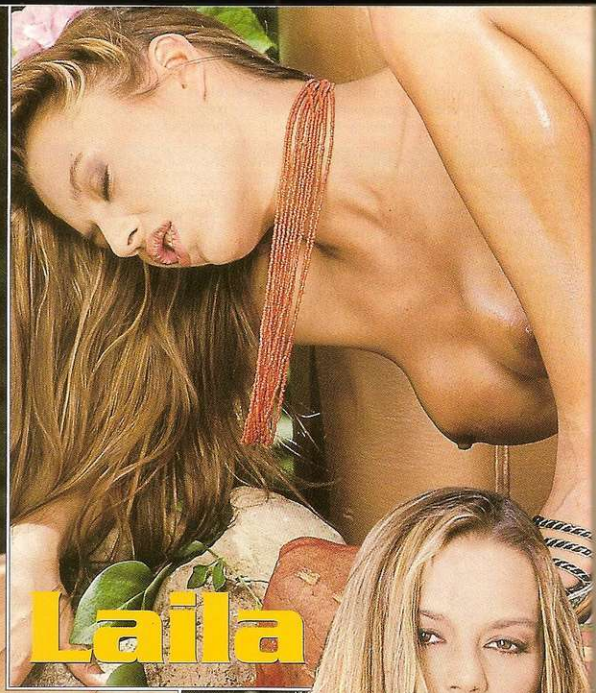

Umím to jako žádná jiná!

Ten lesklý kroužek na kundičce s nimi dělá divy. Když do ní vniknou a třou si o něj svůj naběhlý ocas, prožívají vzrušení, které je k Laile připoutá navždy.

Zná spoustu triků, které vás rozpálí. Je vášnivá a mazlivá, ví, jak ocas vzít do ruky nebo do pusy a kdy ho strčit mezi své pysky. Ví, že máte rádi, když vám tře, mačká nebo cucá koule. Přitom vás nechá jazykem zkoumat svoji lasturku a ochutnávat dobrotu, která z ní teče. Na oplátku se můžete vystříkat kam chcete – do pusy, do dírky vpředu nebo vzadu, mezi prsa.

CITY REALEX

DISKRÉTNÍ ZÁSILKOVÁ SLUŽBA A VELKOOBCHOD
EROTICKÉHO ZBOŽÍ A VIDEOKAZET
TEL./FAX 02/6791 1805

Navštivte **EXKLUZIVNÍ SEXSHOPY** s erotickými videopůjčovnami, jež jsou součástí sítě značkových prodejen

EROTIC CITY

- široká nabídka erotických pomůcek (panny, vaginy, vibrátory, vakuové pumpy, gely, prezervativy, afrodisiaka)
- dabované pornokazety CD, DVD
- erotické prádlo včetně kůže, latexu, gumy, průhledného plastu
- zertovné erotické předměty
- časopisy, atlasy, knihy
- KAŽDÝ NOVÝ ČLEN VIDEOPŮJČOVNY ZÍSKÁ 1. VYPŮJČKU ZDARMA

OTEVŘENO DENNĚ

SEZNAM PRODEJEN

EROTIC CITY - Teplická 349/50, Děčín
EROTIC CITY - Pod Hradem 280/IV, Jindřichův Hradec,
EROTIC CITY - Sokolovské náměstí 260, Liberec,
EROTIC CITY - Mrázova 4, Litoměřice,
EROTIC CITY - Husova 591, Louny,
EROTIC CITY - Sladkovského 823, Pardubice,
EROTIC CITY - Palackého náměstí 31, Plzeň,
EROTIC CITY - Táborská 6, Praha 3 (+ SM special)
EROTIC CITY - Svisle 1101, Přerov,
EROTIC CITY - V. Nezvala 68, Třebíč,
EROTIC CITY - Kvítkova 80, Zlín

Videokazety v českém znění

až 240minutové bomby

Obj. č. PF 28 - CENA 599 Kč

GIGOLO 2 Poslední část tohoto žhavého díla představuje spoustu mladých hereček, kterým vévodí Tania Russof.

Obj. č. BV 500 - CENA 499 Kč

PREMIUM ACTION 5 Uvidíte skupinový sex, orgie na vrcholu Mont Blancu, análni sex, bizar, sex na pláži, na ostrově aj.

Obj. č. PS 1 - CENA 499 Kč

PRSATKY Rozpálená těla dívek s bujnými poprsími (až 130 cm) jsou okouzlující podívanou na něžný i divoký lesbický sex.

Obj. č. BS 002 - CENA 499 Kč

PUSINKY II. To nejlepší z Beverly Hills. 3 hodiny překrásně podívané na americké porno. Krásné prostředí, krásné ženy.

Obj. č. PPG 18 - CENA 599 Kč

ZAJATCI VÁŠNĚ To tu ještě nebylo. Akční pornofilm s řadou nových začínajících herců z celého světa.

Obj. č. M 206 180 - CENA 499 Kč

DORIAN GRAY - SMRTÍCÍ PORTRÉT ROCCO SIFFREDI v nejúspěšnějším pornofilmu. Příběh mladíka, který stárne se svým portrétem.

TOP VIDEO

Obj. č. M 88 254 - CENA 499 Kč

ŽENA A MUŽ V JEDNOM Sexuální orgie s muži, ženami i bisexuály, análi, pěsti, sendvič ... Tento film splní i ta nejtajnější sexuální přání. Uvidíte všechno na co jste připraveni a ještě něco navíc.

Obj. č. SR 4615 - CENA 499 Kč

MLADÉ HOLČIČKY Ve výchozí části střední Evropy děvčata vědí, co je to milovat chtivě, až na doraz. I vy můžete být u toho a prožít dobrodružství, o nichž druzí jen sní.

Videokazety nabízíme s českým dabingem

Obj. č. VF 8 - CENA 499 Kč

SKORPION S dalekohledem je možné vidět kde co. Sexuální orgie ve všemožných variacích, to si můžete očí vykoukat.

Obj. č. SYC 1153 - CENA 499 Kč

NĚŽNÉ POKUŠENÍ Nový dárek od Sarah Young. Prožijte s ní setkání s vodopády žhavého spermatu po celém těle.

Obj. č. M 88 208 - CENA 499 Kč

MAJÍ RÁDY SPERMA Chtivé kočičky mají rády skupináče, análi, pěsti všude, doppel a především sperma.

Obj. č. BS 1081 - CENA 499 Kč

ROZKOŠ NA PLÁŽI Pojďte s námi do ráje - na pláže BIKINY. Nahoře bez a dole taky, všichni jsou lační po sexu. 90 min.

VOLEJTE FAXUJTE
TEL./FAX: 02/6791 1805

OBJEDNÁVKY:

OBJEDNÁVKU VÁM VYŘÍDÍME RYCHLEJI

PRO ČR: CITY REALEX,
P. O. BOX 116 POŠTA 011, 118 01 PRAHA 1
TEL./FAX: 02/6791 1805
PRO SR: GREGOR, S.R.O., NOVODVORSKÁ 1/A
841 01 BRATISLAVA, TEL./FAX: 07/6428 8359

Bonus: katalog videokazet ZDARMA

Vyberte si prémii!
Kdo si objedná zboží:

a) nad 1000 Kč - získá zdarma dárek za 200 Kč
☐* gel + prezervativ ☐* vibrátor

b) nad 3000 Kč - získá zdarma dárek za 500 Kč
☐* VHS dabing ☐* vibrátor extra

*zaškrtněte prosím vyhovující variantu

ZÁVAZNÁ OBJEDNÁVKA

pro diskrétní zásilkovou službu
LEO 8/00 17. 7. 2000 842

Objednací číslo	ks	Kč
Celkem		

Jméno

Ulice

Město PSČ

Potvrzuji svým podpisem, že jsem starší 18 let

Datum Podpis

JASMINA - ŽENSKÝ IDOL

Dokonalá žena, která nikdy nerekne ne! Má 10 funkcí! Celkový velmi realistický vzhled. V životní velikosti, mrkací, s hedvábnými vlasy, s pevnou hlavou a otevíratelnými ústy, vibrující se 3 otvory, přirozená hladká a hebká kůže, vaginální vibrace.

Obj. č. D 490
4985 Kč

NEJOBLÍBENĚJŠÍ VIBRÁTORY

Nejen s realistickými tvary, ale materiál je měkčí a přirozenější. Přizpůsobují se naprosto jedinečně lidskému tělu. Regulovatelná rychlost.

1. Obj. č. D 78	529 Kč
2. Obj. č. 3066	549 Kč
3. Obj. č. 3451	529 Kč
4. Obj. č. 3014	549 Kč
5. Obj. č. 3640	696 Kč

12DÍLNÁ SADA

Oblíbená sada

Obj. č. 3398
1098 Kč

Neuvěřitelné kombinační možnosti, které jsou pro vás, kteří to nemáte rádi fádní!

Obj. č. K 18 KATALOG EROTICKÉHO ZBOŽÍ

Velký luxusní katalog erotického zboží - barevný, velký formát A4, 75 stran, 2000 obrázků erotických pomůcek. Zboží lze u nás objednat.

LARGO je krém, který dokáže úplné divy. Perfektně prokrvuje penis a dochází k téměř neuvěřitelnému jevu. Váš penis se téměř okamžitě a o hodně zvětší do délky i do šířky. Stane se skutečně velkým nástrojem, kterým zcela uspokojíte i tu nejnáročnější partnerku. Vaše přítelkyně budou o vás hovořit s velkým obdivem a nikdy neopomenou zdůraznit, že jste muž s opravdu velkým M.

Obj. č. 12900 595 Kč

Love gely City Realex

bílý Základní zvlhčující gel nahrazuje nedostatečné přirozené zvlhnutí při pohlavním styku.
100 ml Obj. č. Gel 26

červený Prokrvující gel, napomáhající u žen k dosažení orgasmu a u mužů k erekci.
100 ml Obj. č. Gel 27

modrý Znecitlivující gel pro pány, prodlužující příjemné chvíle a zadržující předčasný výron semene.
100 ml Obj. č. Gel 28

černý Přípravek je určen k usnadnění análního styku.
100 ml Obj. č. Gel 29

Cena 169 Kč/ks - při odběru 3 ks sleva 149 Kč/ 1 ks

SUPER VAKUOVÉ PUMPY

Vysoce účinné vakuové pumpy - při poruchách erekce i léčbě prostaty. Gumový prstenec, ponechaný po sejmutí pumpy na kořeni penisu, prodlužuje dobu erekce při souloži.

1 - Obj. č. D 279 632 Kč
2 - Obj. č. D 399 1195 Kč

4 funkce

Pořiďte si exkluzivní vibrátor za super cenu.
1. vibruje 2. otáčí hlavou
3. uprostřed pohybuje perlami 4. stimulační pomocník vibrací dráždící poštěváček.
A vše lze pustit najednou!

Obj. č. D 88
1399 Kč

Největší databáze v ČR.

Chcete odpovědět na některý inzerát? volejte 0609 111 822.

ONA hledá JEHO

•Svobodná Míša 25/180/75. Miluji se v igelitu, gumě či latexu, vzrušuje mě, když se mi tělo v poslední chvíli orgasmu potí a kapky potu se mísí s kapkami tvého spermatu. Chceš to také prožít? Jsem bez fin. nároků, ale požaduji 100% ZS a diskrétnost. **BOX 50168**

•Perverzní zdravotní sestra se smyslem pro humor, 18/168/63, která miluje něžný sex, hledá muže, který nemá do čeho píchnout a má dobrou výdrž. Jde mi jen o soulož a o semeno. Musíš být 100% zdravý a diskrétní. **BOX 50169**

•27 nymfomanka Věra má ráda tvrdá péra.Hledám muže na pračku , už mi nebaví jezdit po zábradlí.Zn. Leštit může domovnice. **BOX 50585**

•37letá zkušená hledá zajíčka , který potřebuje zaučit. Umím všechno. Určitě se ti to bude líbit.Zn.Můžeš mi stříkat do pusy. **BOX 50586**

•Ráda mrdám, kouřím i lížu, mám to ráda ale do postele si vybírám trvanlivé typy.Nechci skokana,chci někoho, kdo umí. Čím více , tím lépe.**BOX 50587**

•Mrdna hledá nějakého muže, který dokáže vysušit mojí věčně mokrou kundu.Mrdej, líž ej, hraj si se mnou. **BOX 50588**

•30letá, 170/47 kg, skoro vyzáblá hledá pořádného mrdocha nad 120 kg, kterému to pořádně udělám.Postel mě již tlačí, potřebuji pod sebou pořádnou matraci. Protiklady se přitahují! **BOX 50589**

•Jsem perverzní nymfomanka, co to pořád musí mít. Představa že mi ho tam pomalu zasouvá mě rajcuje tak, že si ji musím pořád honit. **BOX 50590**

•25 vdaná, hledá perverzní muže, k sexuálním hrátkám. Mám ráda orál, anál, pomůcky a po dohodě možná více. **BOX 50591**

•Přesto že jsem vdaná , neodříkám se ostatních mužů. Je mi 30let a mám prsa č.3, můj manžel o mé nejeví takový zájem jako dřív. Proto chci chlapa který dokáže mrdat a lízat celou noc.Chci vysát tvé semeno.Čekám. **BOX 50592**

•Jsem štíhlá 26/170, prsa č. 4, dlouhé vlasy, mám ji vyholenou, umím něžně lízat a ráda se oddávám šlastem sexuálních vrcholů až do roztržání těla. Najde se mladík, který ukojí můj bezmezný chtíč? **BOX 50504**

•Ozvou se mi dva kamarádi? Můj robertek zdaleka nestačí! Snad se mi splní dávný sen - nekonečná soulož ve třech. Jsem 26/170/52 a hlavně stále při chuti. **BOX 50522**

•Baculka 21/174 s velkými kozama hledá přítele pro sex ve třech. Velké M není podmínkou, ale 100% diskrétnost a zdraví ano. Už se nemůžu dočkat! **BOX 50209**

•Dvě sexy kamarádky (Petra 18/174/65, Kristýna 18/168/63) obě Bi, hledají dva bujné mladíky, (věk 18-35 let) abychom s nimi zažili divoké noci. Podmínkou 100% zdraví a foto. **BOX 50210**

•Blondýna ani hubená ani tlustá, hledá muže nebo pár od 25 let, který by mě s mým manželem pomiloval. Chci to zkusit s dvěmi a přitom se filmovat. Podmínkou 100% zdraví, diskrétnost, foto a kondom. **BOX 50211**

•Dvě panny (zkušené jen v lesbické lásce) Iva 18/168 a Pavlína 18/170, hledají pro společnou masturbaci a později pro první milování zdravého a zkušeného chlapce s malým M. Budeš náš něžný otrok. Obě jsme vyholené a milujeme orální sex. Podmínkou je intimní foto. **BOX 50212**

•Vdaná perverzní podnikatelka se svou Bi přítelkyní obě 29 let, dobře zajištěné a s vlastním bytem, hledají dva muže pro společné i samostatné milování. Podmínkou je vyholený M, sportovní postava a dobrá výdrž. Věk nerozhoduje, ale zdraví a diskrétnost ano. Zn.: Budete si nás střídat. **BOX 50213**

ON hledá JI

•Je mi 24 let, jsem štíhlé postavy, sympaťák a hledám krásnou dívku či ženu od 20 do 30 let k občas. erot. hrátkám plných šukání a dalších milost. akt. jestli jsi z Prahy, ozvi se. **BOX 01760**

•Ahoj jsem Tomáš, je mi 20 a chtěl bych se seznámit s nějakou holkou se kterou bych se mohl milovat. **BOX 01762**

•Ostrava, neuspokojený manžel 27/175 symp. vzhledu rád potěší mušličku, které splní každé její přání, možno i ve třech. Podm je zdraví, diskrétnost, štíhlá postava. **BOX 01763**

•Štíhlý, nadržený, svobný ale zadaný, 23/180 hledá ženu v podobném věku, ale i starší, s kterou by si mohl vyměňovat perv. dopisy za účelem pozdějších občasných schůzek. 100% zdraví a diskrétnost je samozřejmostí.**BOX 01764**

•Ženatý z Prahy 34 let hledá dívku i starší ženu k nezávaznému erotickému dovádění. **BOX 02207**

Pro zadání svého inzerátu a pro vyzvednutí svých zpráv volejte 0609 111 815.

Inzeráty se tisknou v rámci vydavatelství PK62.

ZÁKAZNICKÁ LINKA 02/74 00 67 89

Vydavatel si vyhrazuje právo pozměnit znění inzerátu.

Pro starší 18 let. 30 Kč/min. T. AMAT, P.S. 16, 140 21,Praha 4. Tyto služby neposkytuje Český Telecom a.s.

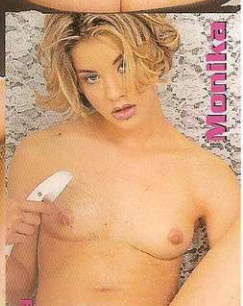

V PŘÍŠTÍM ČÍSLE NAJDETE

EDITA: „STRČ MI HO TAM HLUBOKO...

... a poznáš, co jsi ještě nezažil. Přivedu tě do takové extáze, že na mě nikdy nezapomeneš."

MILADA: „CHYŤ MĚ ZA VLASY."

Líbí se jí, když chlap ženu ovládá. Můžete ji chytit za vlasy a pak si s ní dělat, co chcete.

NINA: „ČEKÁM NA TVŮJ OCAS."

„Jsem stále chtivá a připravená. Je mi smutno, když nemám s kým se mazlit a pak prožít ďábelskou soulož."

BLANKA: „VZRUŠUJI TĚ? TAK POJĎ NA TO!"

Blanka umí dokonale provokovat a svádět. Bez zábran ukazuje svá nádherná prsa a dráždí si přitom kundičku. Kdo by pak odmítl se s ní milovat?!

MONIKA: „UDĚLÁM SE NEJPRVE SPRCHOU, PAK MŮŽEŠ TY."

„Proud vody ze sprchy kropí moji kundičku. Nastavuji mu nejcitlivější místa a pak prožívám sladký orgasmus. Teprve potom ji půjčím tobě, ale první odměnou za tvoje čekání je, že tě pořádně vykouřím."

ZUZANA: „BUDEŠ SE DIVIT, CO VŠECHNO ZNÁM!"

U Zuzany se již mnozí spletli. Mysleli si, že ji budou zaučovat do tajů sexu, ale nakonec to bylo naopak. Zuzana učila je. Všichni se stali jejími poslušnými žáky.

HEDVIKA: „MÁM RÁDA MILOVÁNÍ NA PLÁŽI V PRAVÉ POLEDNE."

„Pod vilou mého přítele u moře je malá pláž. Ráda se na ní opaluji a čekám, až přijde. Na naše poledni soulože se můžou dívat lidé z přístavu, ale nám to nevadí. Je to vzrušující."

SANDRA: „BUDEME SPOLU SOULOŽIT VE VANĚ PLNÉ PĚNY."

Sandra má ve své koupelně velikou vanu. Ráda se v ní jen tak povaluje, ale stejně ráda se v ní miluje. Její snědé tělo se v bílé pěně vyjímá. Velká řadra vzbuzují touhu a není mužský, který by se jí mezi ně nevystříkal.

VYCHÁZÍ 17. 8. 2000

Klub Fantazie

Poslechni si příběhy jiných, nebo můžeš zanechat vlastní.

0609 112 722

NONSTOP

TIS, P.O.Box 164, Praha 3. Pouze starší 18 let. 38 Kč/min. Tyto služby neposkytuje Český Telecom a.s.

0609 112 722 0609 112 791

TV[illegible] PONDĚLNÍ NONSTOP

URČITĚ NÁM ZAVOLEJ !!! IHNED !!!

100% TAJNÉ FANTAZ[illegible]

0609 112 [illegible]1 0609 112 668

Pro starší 18 let. 38 Kč/min.TIS., P.O.BOX 98, Praha 3. Tyto služby neposkytuje Český Telecom a.s.

POZOR NOVINKA NONSTOP

EXTRÉMNÍ ZÁŽITEK

0609 112 766

JEN PRO STARŠÍ 18 LET.

TIS, P.O.Box 164, Praha 3. Pouze starší 18 let. 38 Kč/min.Tyto služby neposkytuje Český Telecom a.s.

Jsem osamělá ...

zavolej mi

0609 112 721

TIS, P.O.Box 164, Praha 3. Pouze starší 18 let. 38 Kč/min. Tyto služby neposkytuje Český Telecom a.s.

NONSTOP

0609 112 495

SUPER ŽIVÝ ROZHOVOR

VIP

Velmi Interesantní Pokec

0609 112 638

1 min. SPECIAL

0609 119 198

TIS, P.O.Box 164, Praha 3. Pouze starší 18 let. 38 Kč/min. Tyto služby neposkytuje Český Telecom a.s.

0609 112 702

VOLEJ NAŠE ČÍSLO

NONSTOP

ŽIVĚ PŘIDEJ SE K NÁM

0609 112 707

VÍCE NEŽ 1+1

0609 112 668

TIS, P.O.Box 164, Praha 3. Pouze starší 18 let. 38 Kč/min. Tyto služby neposkytuje Český Telecom a.s.

•Jana, 19 let s vyholenou kundičkou a velkou chutí k perverznímu sexu, hledá touto cestou vášnivého samečka. Zavolej mi až po 22 hodině.

tel.: 0609 311 997

22.00 - 06.00 hod.

Pro starší 18 let. 38 Kč/min. T. ARAT, P.S. 36, 140 21,Praha 4. Tyto služby neposkytuje Český Telecom a.s.

Volej nonstop!!!!

NONSTOP

FLIRT PO TELEFONU 0609 119 191

Budu tvoje malá ... 0609 119 649

CHCI TO 0609 119 650

1 MIN. EXPRES 0609 119 899

CHCI JEN TEBE 0609 119 986

GARANCE USPOKOJENÍ 0609 119 970

Pro starší 18 let. 38 Kč/min. TMR, P.O.BOX 98, Praha 3. Tyto služby neposkytuje Český Telecom a.s.

SOUKROMÁ INZERCE

25/175/58, vdaná se zájmem o nezávazný sex hledá něžného milence. (0609) 11 91 97 Nezkušené zaškolím

Pohodář 27/187, štíhlé postavy, hledá milou a sympatickou dívku či ženu pro trvalý vztah. (0609) 112 701

Jsem 22/168/52, štíhlé postavy, se zájmem o vášnivý sex.Jsem bez fin. nároků. 100% diskrétnost (0609) 11 95 74

18-ti leté holka hledá partnera nejen do kina, ale i do postele. 100% zdraví podmínkou. (0609) 11 95 75

Pavla - milá, sympatická, 18-letá blondýna, hledá muže který ji zasvětí do krásy sexu. (0609) 11 97 07

Svobodná hnědovláska (21 let) hledá muže který ji uspokojí. Na věku nezáleží. Můžeš vše.Volej (0609) 119 706

Chcete uveřejnit svůj inzerát? ŽENY/MUŽI/PÁRY/BI

Foto není podmínkou! **0609 119 727**

Pro starší 18 let. 38 Kč/min..TMR/TIS.. P.O.BOX 98, Praha 3. Tyto služby neposkytuje Český Telecom a.s.

Středa ... třeba 0609 111 425

0609 111 414

100% ŽIVĚ

0609 111 736

VOLEJ - HNED TEĎ

0609 111 662

JEDINEČNÉ PŘÍBĚHY

Pro starší 18 let. 38 Kč/min. ARA T., P.S. 36, 140 21,Praha 4. Tyto služby neposkytuje Český Telecom a.s.

TOP LENKA LINKA

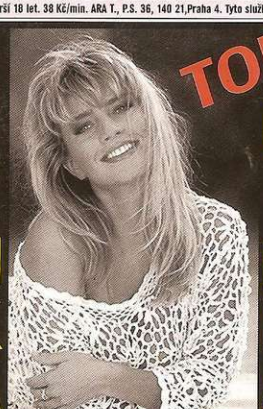

0609 112 791

TIS, P.O.Box 164, Praha 3. Pouze starší 18 let. 38 Kč/min. Tyto služby neposkytuje Český Telecom a.s.

•Osamělá Adélka, hledá veselého přítele pro společné povídání a zábavu!

tel.: 0609 111 917

NONSTOP

Pro starší 18 let. 38 Kč/min. T. ARAT, P.S. 36, 140 21,Praha 4. Tyto služby neposkytuje Český Telecom a.s.

NONSTOP

0609 119 197

1 min. EXPRES

Ty, ty, ty, proč už nevoláš?

0609 119 574

ŽIVÁ KONVERZACE

0609 112 702 PARTY

JSEM **0609 112 722**

NEJLEPŠÍ **0609 119 728**

KLUB FANTAZIE

0609 112 794

TMR/TIS, P.O.Box 164, Praha 3. Pouze starší 18 let. 38 Kč/min. Tyto služby neposkytuje Český Telecom a.s.

NONSTOP

0609 112 495

SUPER ŽIVÝ ROZHOVOR

VIP

Velmi Interesantní Pokec

0609 112 638

1 min. SPECIAL

0609 119 198

TIS, P.O.Box 164, Praha 3. Pouze starší 18 let. 38 Kč/min. Tyto služby neposkytuje Český Telecom a.s.

NONSTOP NA JMÉNECH ZÁLEŽÍ

Veselá Vivien: 0609 111 770

Nejlepší Edita: 0609 111 776

Krásná Nela: 0609 111 946, Tvoje Patricie: 0609 111 943

Pro starší 18 let. 38 Kč/min. ARA T., P.S. 36, 140 21,Praha 4. Tyto služby neposkytuje Český Telecom a.s.

NONSTOP Nebuď sám!

0609 112 621

NONSTOP

ČÍSLO DNEŠNÍHO DNE

0609 111 425

Pro starší 18 let. 38 Kč/min. ARA T., P.S. 36, 140 21,Praha 4. Tyto služby neposkytuje Český Telecom a.s.

nonstop **0609 119 193**

1 min. EXPRES ihned!

Pro starší 18 let. TMR., 38 Kč/min.. P.O.BOX 98, Praha 3. Tyto služby neposkytuje Český Telecom a.s.

•Jsem vášnivá a pořád nadržená studentka (21/181/69). Chci se nechat šukat do zadečku a kundičky. Chci polykat tvoje semeno. Zavolej mi po desáté hodině a užijeme si.

tel.: 0609 311 989

22.00 - 06.00 hod.

Pro starší 18 let. 38 Kč/min. T. ARAT, P.S. 36, 140 21,Praha 4. Tyto služby neposkytuje Český Telecom a.s.

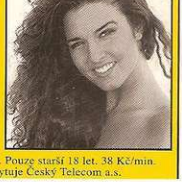

Zavolej nám!

NONSTOP

TIS, P.O.Box 164, Praha 3. Pouze starší 18 let. 38 Kč/min. Tyto služby neposkytuje Český Telecom a.s.